

VORTRAGENDE

Dr. Nicolas Binder	Pathologisch-bakteriologisches Institut, KFJ Spital, Wien www.wienkav.at/kav/kfj/
Dr. Klaus Jakse	Ordination für Hals-, Nasen- und Ohrenkrankheiten funkt. und ästhetische Kopf-Hals-Chirurgie, Graz www.hno-jakse.at
OA Dr. Günther Strau	Radiologie, KFJ Spital, Wien
Priv.Doz. Dr. Stefan Meng	Radiologie, KFJ Spital, Wien, und Ordination www.ultraschall-meng.at
Assoc. Prof. Priv.Doz. Dr. Markus Brunner	HNO Universitätsklinik, Wien hno.meduniwien.ac.at
Priv.Doz. Dr. Christina Tugendsam	Schilddrüsenpraxis Josefstadt, Wien www.schilddruesenpraxis.at

KURSKOSTEN

	Arzt in Ausbildung	Facharzt
Grundkurs	280 Euro	320 Euro
Aufbaukurs	280 Euro	320 Euro

fixe Platzeservierung nach Anmeldung unter:

office@easysonography.com

und nach Einzahlung auf:

ZM Sono GmbH
Ärztebank AT26 1813 0814 4594 0000
als
"US Kurs 10-2019"

ORGANISATION

Dr. Klaus Jakse und Priv.Doz. Dr. Stefan Meng, ÖGUM Kursleiter

office@easysonography.com

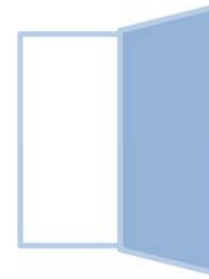

easy sonography

4. KOPF / HALS ULTRASCHALLKURS

GRUNDKURS

10.10. - 11.10.2019

AUFBAUKURS

11.10. - 12.10.2019

nach ÖGUM Richtlinien
DFP approbiert

Anmeldung:
www.easysonography.com

Ort:
Ricoweg 40, 2351 Wiener Neudorf

GRUNDKURS - Tag 1 - 10.10.2019

13.00		ANMELDUNG + KAFFEE	
14.00	15 min	BEGRÜSSUNG	
14.15	30 min	Technik (Hygiene, Gerätetyp, Duplex) + Artefakte	Meng
14.45	30 min	Untersuchungsablauf + Geräteeinstellung live	Jakse, Meng
15.15	30 min	Speicheldrüsen (Sonoanatomie)	Jakse
15.45	30 min	Schilddrüse: Anatomie und diffuse Veränderungen	Tugendsam
16.15	30 min	DISKUSSION MIT KAFFEE	
16.45	30 min	Gefäße (Sonoanatomie)	Meng
17.15	10 min	Dokumentation	Jakse, Meng
17.25	80 min	schrittweise angeleitetes Praktikum	
18.45		ENDE TAG 1	

AUFBAUKURS - Tag 1 - 11.10.2019

14.00		ANMELDUNG	
14.30	10 min	BEGRÜSSUNG	
14.40	30 min	Stellenwert des Ultraschalls in der Kopf- / Hals-Onkologie	Brunner
15.10	40 min	Diagnostik zervikaler Lymphknoten (Pathologie)	Meng
15.50	30 min	Diagnostik der Speicheldrüsen (Pathologie)	Jakse
16.20	30 min	DISKUSSION MIT KAFFEE	
16.50	50 min	Fokale Schilddrüsenläsionen	Tugendsam
17.40	10 min	DISKUSSION MIT KAFFEE	
17.50	30 min	Falldiskussion / Praktikum	
18.20	30min	Diagnostik der Halsgefäße (Pathologie) und Vergleich Duplex, CT und MR	Meng
18.50	10 min	Diskussion	
19.00		ENDE TAG 1	

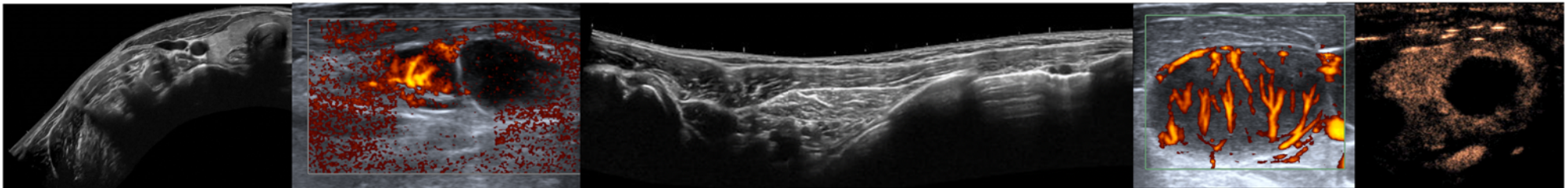
GRUNDKURS - Tag 2 - 11.10.2019

08.30	30 min	Mm, Skelett, Lymphknoten, Level (Sonoanatomie)	Meng
09.00	120 min	schrittweise angeleitetes Praktikum und dann freies Praktikum	
11.00	15 min	Probleme beim Untersuchen - live	Jakse, Meng
11.15	15 min	DISKUSSION MIT KAFFEE	
11.30	30 min	US vs CT vs MR - Vorteile / Nachteile	Meng
12.00	30 min	Quiz	Jakse, Meng
12.30	60 min	freies Praktikum	
13.30		KURSENDE	

AUFBAUKURS - Tag 2 - 12.11.2019

09.00	20 min	Feinnadelpunktion und Stanzbiopsie Indikation und Technik	Jakse, Meng
09.20	30 min	Feinnadelpunktion und Stanzbiopsie aus Sicht des Pathologen	Binder
09.50	10 min	DISKUSSION MIT KAFFEE	
10.00	60 min	Praktikum - Feinnadelpunktion und Stanzbiopsie	
11.00	30 min	DISKUSSION MIT KAFFEE	
11.30	30 min	CT und MR der Speicheldrüsen (Pathologie)	Strau
12.00	45 min	Pathologien der Halsweichteile - DDx	Meng
12.45	15 min	neue Techniken - Elastographie und Kontrastmittel	Meng
13.00	60 min	Praktikum	
14.00		KURSENDE	