65. Österreichischer HNO-Kongress 2021

65th Annual Meeting of the Austrian Society of Oto-Rhino-Laryngology – Head and Neck Surgery

FUNKTION IN DER HNO-HEILKUNDE

Kongresspräsident	o. Univ.-Prof. Dr. Patrick G. Zorowka
Vizepräsident	Dr. Jan Andrle

22. - 26.09.2021

Congress Innsbruck, Österreich

www.hno.at

Österreichische Gesellschaft für Hals-, Nasen- und Ohrenheilkunde, Kopf- und Halschirurgie

HNO

HAUPTPROGRAMM

Neuroth
Medizintechnik

Seit über 50 Jahren stehen wir Ihnen als verlässlicher Partner mit qualitativ hochwertigen Produkten und Dienstleistungen zur Seite.

Diagnostik

Ersatzteile

Behandlung

Ihre Bedürfnisse.
Unser Service.

Beratung

Audiologie

Service

Neuroth GmbH – Medizintechnik

Gebiet Ost · 1030 Wien
Landstraßer Hauptstraße 71

Gebiet Süd · 8403 Lebring
Paula-Neuroth-Straße 1

Gebiet West · 4694 Ohlsdorf
Hauptstraße 26/Top 19

Tel.: 01 / 545 50 13 · medizintechnik@neuroth.at · www.neuroth-medizintechnik.at

NEUROTH
MEDIZINTECHNIK

Inhaltsverzeichnis

HNO

Grußworte . . . 4
Kongressorganisationskomitee . . . 7
Allgemeine Informationen . . . 8
Anreise/Parkmöglichkeiten . . . 9
Registratur . . . 10
ePoster & IT-Services . . . 13
Informationen für Sprecher . . . 15
Raumpläne . . . 16
Programmübersicht . . . 20
Wissenschaftliches Programm . . . 25
ePoster-Verzeichnis . . . 54
Satellitensymposia . . . 58
Aussteller & Sponsoren . . . 60
Sprecher, Vorsitzende & Moderatoren . . . 62
Fachkurzinformationen & Impressum . . . 65

Der 65. Österreichische HNO-Kongress ist als Fortbildungsveranstaltung für das DFP-Programm der Österreichischen Ärztekammer wie folgt approbiert:

Gesamtkongress Präsenz: 23 Punkte
Gesamtkongress Virtuell: 17 Punkte

	Präsenz	Virtuell
Donnerstag:	9 Punkte	7 Punkte
Freitag:	9 Punkte	7 Punkte
Samstag:	5 Punkte	3 Punkte

Tutorials: jeweils 2 Punkte

Die Bestätigung wird als elektronische Teilnahmebestätigung mit ausgewiesenen DFP-Punkten per E-Mail nach dem Kongress zugeschickt.

Grußwort des Kongresspräsidenten o. Univ.-Prof. Dr. Patrick G. Zorowka und des Kongressvizepräsidenten Dr. Jan Andrle

Sehr geehrte Damen und Herren, geschätzte Kolleginnen und Kollegen!

Sehr herzlich begrüßen wir Sie, auch im Namen des Organisationsteams, zum diesjährigen HNO-Kongress in Innsbruck!

Das Leitmotto des diesjährigen Kongresses lautet „Funktion in der HNO-Heilkunde". Mit diesem Motto ist der wissenschaftliche Schwerpunkt auf HNO-spezifische Funktionen gerichtet: Hören, Stimme, Sprechen, Gleichgewicht, Schlucken und Riechen. Fortschritte in der Diagnostik und neue therapeutische Möglichkeiten in unserem Fachgebiet führen zur zunehmenden Bedeutung von Funktionserhalt, -verbesserung und -wiederherstellung, sowohl hinsichtlich der Lebensqualität als auch der sozialen Integration. Denken Sie beispielsweise an die aktuellen Möglichkeiten der Hör(re)habilitation durch moderne Hörimplantate oder an Methoden zum Erhalt bzw. zur Wiederherstellung der Schluck- und Stimmfunktion sowie an die Vermittlung von Kompensationstechniken nach notwendigen Eingriffen bei Kopf-Halstumoren. Hier wird die Allgegenwart der Funktion in der HNO-Heilkunde offensichtlich.

Natürlich bietet der Kongress auch Raum für andere aktuelle und interessante Themen. So wurde dem Wunsch der niedergelassenen Kolleginnen und Kollegen Rechnung getragen, im Programm auch praxisrelevante Themen mit aufzunehmen. Zudem werden in diesem Jahr – erstmalig! – im Vorfeld des Kongresses Tutorials angeboten: kompakte praxisorientierte Kurse zu ausgewählten Themen, die von erfahrenen Experten gestaltet werden. Auch damit soll die praktische Dimension des Kongresses – neben der wissenschaftlichen – gestärkt und das Programmangebot für die Kongressteilnehmerinnen und -teilnehmer noch attraktiver gestaltet werden.

Nicht zuletzt wird unser Kongress bereichert durch zahlreiche Vertretungen aus Medizintechnik und medizinorientierten Unternehmen und durch die Ausstellung ihrer Produkte und Dienstleistungen in den Foyers des Congresses, zu deren Besuch wir Sie, geschätzte Kongressbesucherinnen und -besucher, herzlich einladen. Wir sind für die Teilnahme der Industrievertreterinnen und -vertreter sehr dankbar, da sie einerseits die Möglichkeit geben, sich direkt und vor Ort über Neuentwicklungen in ihrer Branche zu informieren, und andererseits durch ihre Unterstützung die Abhaltung des Kongresses mit ermöglichen. Bei dieser Gelegenheit möchten wir uns bei allen Firmen sehr herzlich bedanken – für ihre Treue und ihre Bereitschaft, trotz aller Unsicherheiten der Pandemie bei unserem Kongress dabei zu sein.

Versäumen Sie nicht, geschätzte Kongressbesucherinnen und -besucher, bei Ihrem Aufenthalt Innsbruck auch mit seiner sehenswerten Altstadt, den zahlreichen gastronomischen und kulturellen Highlights sowie der schönen näheren Umgebung zu erleben. Wo wird sonst die Möglichkeit geboten, direkt vom Kongresszentrum auf die Berge zu fahren, nämlich mit Bahn und Gondel auf die Hafelekarspitze auf über 2300m Seehöhe, und von hier einen atemberaubenden Ausblick zu genießen!

o. Univ.-Prof. Dr. Patrick G. Zorowka
Kongresspräsident

Dr. Jan Andrle
Kongressvizepräsident

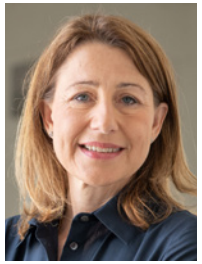

Grußwort von Landesrätin Mag.a. Annette Leja

Landesrätin für Gesundheit, Wissenschaft und Forschung, zum 65. Kongress der Österr. Gesellschaft für Hals-, Nasen-, und Ohrenheilkunde, Kopf- und Halschirurgie in Innsbruck, 22. bis 26. September 2021

Tirol rangiert in den Bereichen Forschung, Wissenschaft und Lehre im internationalen Spitzenfeld. Vor allem die Landeshauptstadt genießt weltweit einen herausragenden Ruf – nicht nur als universitäre Ausbildungsstätte, sondern auch als Wiege innovativer Forschung. Beredtes Zeugnis davon legt die Zahl der jährlich hier abgehaltenen wissenschaftlichen Veranstaltungen ab, die nationale und internationale Forscher in Innsbruck zusammenführt. Es freut mich daher, dass auch die Österr. HNO-Gesellschaft dieses Jahr ihren jährlichen Fachkongress wieder in Innsbruck abhält.

Der HNO-Kongress widmet sich in diesem Jahr der Funktion in der HNO-Heilkunde. Das ist ein hochaktuelles Thema, gewinnen doch – angesichts der zunehmenden Lebenserwartung in unserer Gesellschaft – funktionelle HNO-Störungen wie beispielsweise Hör- und Schluckstörungen zunehmend an Bedeutung. An dieser Thematik zeigt sich anschaulich, wie Wissenschaft und Forschung letztlich der Gesellschaft zugutekommen, da eine innovative medizinische Wissenschaft die Grundlage für die medizinische Versorgung der Bevölkerung bildet. Als Tirols Gesundheitslandesrätin sehe ich es mit besonderer Genugtuung, wenn Spitzenmedizin und Versorgungspraxis ineinandergreifen und sich wechselseitig bereichern.

Ich wünsche den Organisatoren des Kongresses viel Erfolg sowie allen Teilnehmenden informative und interessante Vorträge und Diskussionen bei diesem Kongress. Neben Impulsen für Forschung und Praxis bleibt Ihnen hoffentlich auch Zeit, die Atmosphäre der Stadt und die schöne herbstliche Umgebung von Innsbruck zu genießen und zu erkunden.

Mag.a. Annette Leja
Landesrätin für Gesundheit, Wissenschaft und Forschung

Grußworte

Grußwort von Rektor Univ.-Prof. Dr. Wolfgang Fleischhacker

Rektor der Medizinischen Universität Innsbruck, zum 65. Kongress der Österr. Gesellschaft für Hals-, Nasen-, und Ohrenheilkunde, Kopf- und Halschirurgie in Innsbruck, 22. bis 26. September 2021

Im Namen des Rektorats der Medizinischen Universität Innsbruck begrüße ich Sie ganz herzlich in Innsbruck.

Durch die aktuelle Entwicklung der Pandemie erscheinen nun hoffentlich Kongresse in gewohnter Form wieder möglich. Obwohl die vergangenen Monate gezeigt haben, dass uns die moderne Technik auch Lehre und Konferenzen in virtueller Form ermöglicht, ersetzten diese nur höchst unzureichend Veranstaltungen mit persönlicher Teilnahme. Neben dem wissenschaftlichen Austausch kommt persönlichen Kontakten und informellen Begegnungen mit KollegInnen und FreundInnen große Bedeutung zu – bisher eine Selbstverständlichkeit. So erwarten wir gemeinsam eine baldige Rückkehr zur Normalität auch im Kongressleben, damit die wichtige soziale Dimension der Wissenschaft wieder zur ihrem Recht gelangt.

Der diesjährige HNO-Kongress hat den wissenschaftlichen Schwerpunkt auf die „Funktion in der HNO-Heilkunde" gelegt – ein Thema, das in der modernen Medizin immer mehr Beachtung findet. Das entspricht auch der wesentlichen fachlichen Ausrichtung der Innsbrucker Universitätsklinik für Hör-, Stimm- und Sprachstörungen, die den diesjährigen Kongress für die Österreichische Fachgesellschaft ausrichten darf. Die Österreichische HNO-Gesellschaft wird in diesem Jahr zum 65. Mal zu einer wissenschaftlichen Tagung zusammentreffen und der Präsident der HNO-Gesellschaft und Tagungspräsident Patrick Zorowka begeht in diesem Jahr sein 25-jähriges Jubiläum als Vorstand der Klinik – somit zwei erfreuliche Jubiläen.

Ich freue mich, dass diese beiden Jubiläen in Innsbruck unter der Ägide unserer Universität gefeiert werden und wünsche allen TeilnehmerInnen der Tagung interessante Kongresstage mit regem wissenschaftlichen und persönlichen Austausch in der schönen Universitätsstadt Innsbruck und ihrer attraktiven Umgebung.

Univ.-Prof. Dr. Wolfgang Fleischhacker
Rektor der Medizinischen Universität Innsbruck

Kongressorganisationskomitee

Kongresspräsident

o. Univ.-Prof. Dr. Patrick G. Zorowka
Direktor, Univ.-Klinik für Hör-, Stimm- und Sprachstörungen
Medizinische Universität Innsbruck
Anichstr. 35
6020 Innsbruck, Österreich
Tel.: +43 (0) 512 - 504 23 216
E-Mail: patrick.zorowka@i-med.ac.at

Kongresssekretär

Priv.-Doz. MMag. DDr. Viktor Weichbold
Univ.-Klinik für Hör-, Stimm- und Sprachstörungen
Medizinische Universität Innsbruck
Anichstr. 35
6020 Innsbruck, Österreich
E-Mail: viktor.weichbold@i-med.ac.at

Vizepräsident

Dr. Jan Andrle
Facharzt für HNO-Heilkunde
Krankenhausstr. 39
6600 Reutte, Österreich
Tel.: +43 (0) 5672 - 60 15 90
E-Mail: jan.andrle@outlook.at

Wissenschaftliches Organisationsteam

Dr. Markus Rungger
Mag. Dr. Josef Seebacher
Priv.-Doz. Mag. Dr. Sonja Rossi
Univ.-Klinik für Hör-, Stimm- und Sprachstörungen
Medizinische Universität Innsbruck
Anichstr. 35
6020 Innsbruck, Österreich

Organisation, Anmeldung & Hotelbuchung

Mondial Congress & Events

Lena Kamner
Christiane Tronigger, Jessica Huf

Tel.: +43 (0)1 588 04-0
E-Mail: hno21@mondial-congress.com
www.hno.at

Fachausstellung & Sponsoring

MAW – Medizinische Ausstellungs- und Werbegesellschaft

Kerstin Hamata

Tel.: +43 (0)1 536 63-39
E-Mail: maw@media.co.at

Allgemeine Informationen

Tagungsort

Congress Innsbruck
Eingang Europafoyer: Rennweg 3
A-6020 Innsbruck

https://www.cmi.at/de/congress-innsbruck.html

Der Congress Innsbruck liegt direkt im Zentrum der Stadt und ermöglicht dem Veranstaltungsbesucher einen autofreien Aufenthalt.

Näheres zur Anreise finden Sie auf der Folgeseite.

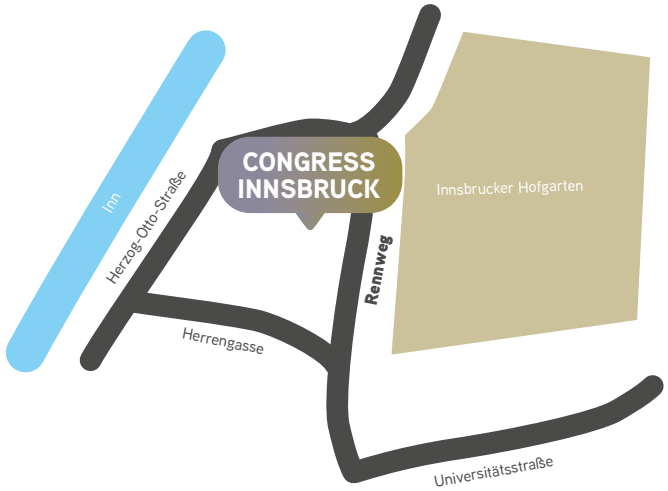

Haftungsbedingungen

Weder der Veranstalter noch Mondial Congress & Events haften für Verluste, Unfälle oder Schäden an Personen oder Objekten, egal welcher Ursache. Teilnehmende besuchen den Kongress auf eigenes Risiko und in eigener Verantwortung.

Der Teilnehmende nimmt zur Kenntnis, dass er weder dem Veranstalter noch Mondial Congress & Events gegenüber Schadenersatzansprüche stellen kann, wenn die Durchführung des Kongresses durch unvorhergesehene politische, wirtschaftliche oder klimatische Ereignisse erschwert oder verhindert wird, sowie wenn Programmänderungen wegen Absagen von Referenten, oder aus anderen Gründen, erfolgen müssen. Mit der Anmeldung erkennt der Teilnehmende diesen Vorbehalt an.

Anreise/Parkmöglichkeiten

Anfahrt mit den öffentlichen Verkehrsmitteln

Die Buslinien B, H sowie The Sightseer halten direkt vor dem Eingang des Congress Innsbruck am Rennweg. Die detaillierten Fahrpläne der Innsbrucker Verkehrsbetriebe finden Sie unter www.ivb.at.

Bus & Bahnhof

Die begünstigte Lage von Innsbruck (an der Kreuzung einer Nord-Süd-Achse mit einer Ost-West-Achse) ermöglicht Ihnen auch mit der Bahn eine angenehme Anreise. Innsbruck verfügt über ausgezeichnete Intercity- und Eurocity-Anbindungen.

Innsbruck Hauptbahnhof
Südtiroler Pl. 5
6020 Innsbruck
www.oebb.at

Fußweg zum Congress Innsbruck: ca. 15 Minuten
Bus: Mit dem Stadtbus B (Richtung Innsbruck Kletterzentrum) erreichen Sie das Kongresszentrum bequem innerhalb von 5 Minuten

Parken beim Tagungsort

In der Innsbrucker Innenstadt ist das Parken flächendeckend gebührenpflichtig. Rund um den Tagungsort gilt die blaue Kurzparkzone. Das bedeutet:

Gebührenpflicht werktags 9:00 – 21:00 Uhr / samstags 9:00 – 13:00
Tarif: 0,70 EUR pro angefangener halber Stunde
Maximale Parkdauer: 90 Minuten

Parken ohne Zeitlimit ist in der Tiefgarage Congress Innsbruck möglich:

Tarife:

je halbe Stunde	€ 1,20
Tageshöchsttarif /24 Stunden	€ 15,00
Nachttarif Mo-So, Feiertag von 19-7 Uhr	€ 5,00
Höchstsatz	€ 15,00

Flughafen

Der Flughafen Innsbruck liegt im Westen der Stadt, etwa 4 km von der Stadtmitte entfernt.

Tiroler Flughafenbetriebsgesellschaft m.b.H.
Fürstenweg 180
6020 Innsbruck
www.innsbruck-airport.com

… vor Ort

Die Registratur befindet sich im Europafoyer des Congress Innsbruck (Eingang: Rennweg 3, 6020 Innsbruck).

COVID-19 Hinweis:
Die Österreichische HNO-Gesellschaft behält sich das Recht vor, je nach Entwicklung der COVID-Situation Änderungen des Kongressablaufs vorzunehmen. Bitte prüfen Sie hierzu regelmäßig die aktuellen Informationen auf der Kongresswebsite (https://www.hno.at/hno-kongress-2021).

Registraturgebühren in Euro

Bezeichnung	Gesamtkongress	Virtuelle Teilnahme**
Mitglieder der Österreichischen HNO-Gesellschaft		
Facharzt	220	220
Arzt in Ausbildung*	160	160
Pensionisten (ab 70)	160	160
Nicht-Mitglieder		
Facharzt	290	290
Arzt in Ausbildung*	190	190
Pensionisten (ab 70)	190	190
Logopädie, medizinischer Assistenzberuf	160	160
Student*	120	120

* Gegen Vorlage eines entsprechenden Nachweises

** Ein Teil des Programms wird auch zur virtuellen Teilnahme zur Verfügung gestellt. Nach aktuellem Stand betrifft dies den Großteil aller Sitzungen aus dem Saal Innsbruck (Änderungen vorbehalten). Nähere Informationen hierzu finden Sie auf unserer Website (https://hno.at/hno-kongress-2021/).

Öffnungszeiten

Mittwoch, 22. September 2021	14:30-19:30 Uhr
Donnerstag, 23. September 2021	07:00-18:30 Uhr
Freitag, 24. September 2021	07:30-18:00 Uhr
Samstag, 25. September 2021	07:30-12:00 Uhr

Vor Ort bitten wir um Zahlung mittels Bankomat- oder Kreditkarte (Visa, Mastercard, Diners Club und American Express).

Inkludierte Leistungen für registrierte Teilnehmer vor Ort

- Teilnahme am wissenschaftlichen Programm
- Zugang zur Poster- und Industrieausstellung
- Videos on Demand (nur jene Sitzungen, welche auch online gestreamt werden)
- Kongressmaterial
- Teilnahmebestätigung per E-Mail nach Kongress
- Empfang des Kongresspräsidenten (Mittwochabend)
- Kaffeepausen (Donnerstag bis Samstag)
- Mittagessen (Donnerstag und Freitag)

Die Österreichische HNO-Gesellschaft trägt sämtliche Vorkehrungen, um einen möglichst sicheren Kongress abzuhalten. Ein Infektionsrisiko kann jedoch nicht vollkommen ausgeschlossen werden. Eine Teilnahme vor Ort erfolgt auf Ihre eigene Verantwortung. Sollte im Rahmen der Jahrestagung ein COVID-19 Infektionsfall auftreten, werden Ihre Kontaktdaten an die Gesundheitsbehörde weitergeleitet. Die Österreichische HNO-Gesellschaft kann nicht für mögliche Schäden jeder Art, die Ihnen aus den Maßnahmen (z.B. einer mehrtätigen Quarantäne), welche die Gesundheitsbehörde verordnet, haften und bittet hierfür um Verständnis.

Klinische Visite

am Sonntag, 26. September 2021

Beginn: 10:00 Uhr
Dauer: ca. 90 Minuten
Treffpunkt: Haupteingang HNO-Klinik Innsbruck, Anichstr. 35, 6020 Innsbruck (Eigenanreise)
Mindestteilnehmeranzahl: 10 Personen

Teilnahme nur nach verbindlicher Anmeldung unter hno21@mondial-congress.com möglich.

Registratur & HNO Sekretariat

Stornobedingungen

Stornierungen müssen in schriftlicher Form an das Kongresssekretariat, Mondial Congress & Events, erfolgen. Für Stornierungen, die bis Dienstag, 31. August 2021 einlangen, werden alle Kosten abzüglich einer Bearbeitungsgebühr von € 30,- netto rückerstattet. Für Stornierungen nach diesem Datum werden keine Rückerstattungen gewährt.

Für Namensänderungen wird eine Bearbeitungsgebühr von € 10,- netto verrechnet.

Hotelbuchung

Mondial Congress & Events hat ein Kontingent an Hotelzimmern in der unmittelbaren Umgebung des Innsbruck Congress für Sie reserviert. Sie können Zimmer im Zuge Ihrer Online-Anmeldung oder per E-Mail an hno21@mondial-congress.com je nach Verfügbarkeit buchen. Bitte entnehmen Sie der Kongresswebsite weitere Informationen sowie die Hotelpreise.

Gesellschaftssekretariat

Bei Fragen an das HNO Gesellschaftssekretariat (z.B. Mitgliedschaft) wenden Sie sich bitte an sekretariat@hno.at oder vor Ort an die Kollegen am Registraturschalter im Eingangsbereich.

Bitte machen Sie als Mitglied der Gesellschaft von Ihrem Wahlrecht Gebrauch. Wahlkarten können zu den Öffnungszeiten der Registratur am Mittwoch, 22. September und Donnerstag, 23. September bis 12:00 abgegeben werden.

ePoster & IT-Services

ePoster-Ausstellung

Alle Poster werden als ePoster präsentiert. Die zwei ePoster-Terminals befinden sich im Europafoyer (Erdgeschoß) und stehen während der gesamten Kongressdauer für die Besichtigung der Poster zur Verfügung.

Posterpreise

Für die drei besten Poster wird bei der Generalversammlung am Donnerstag, den 23. September 2021 der **„Heinz-Kurz-Posterpreis" der Firma Bess Medizin Technik** verliehen.

Die Auswahl erfolgt durch eine Fachjury, gegen deren Entscheidung kein Rechtsmittel zulässig ist.

Abstractband

Alle eingereichten Abstracts von freien Vorträgen, Impulsvorträgen und Postern sind ab September 2021 online auf der HNO-Website https://hno.at/hno-kongress-2021/ verfügbar.

Alle daraus hervorgehenden Vorträge sind im wissenschaftlichen Programm mit der entsprechenden Publikationsnummer gekennzeichnet.

WLAN

Sponsored by Hartlauer
Netzwerkname: HNO2021
Passwort: hartlauerhoergeraete

HNO-Kongress App

Das Tagungsprogramm steht auch heuer zusätzlich als App zur Verfügung.

Nützliche Informationen schnell zur Hand – gratis Download im App-Store und Google-Play Store. Suchen Sie im Store nach **„medwhizz"** oder scannen Sie den **QR Code** und installieren Sie die App. Innerhalb der App wählen Sie den **65. HNO Kongress 2021** aus, um alle vorhandenen Inhalte zu nützen.

Bitte beachten Sie: kurzfristige Programmänderungen (nach Drucklegung) werden nur in der App veröffentlicht!

Bei Obstruktiver Schlafapnoe

Therapie auf Knopfdruck

Keine Maske.
Keine Kompromisse.
Einfach schlafen!

Wirksamkeit[1]

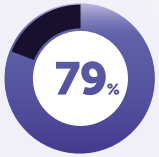

Vermindert Atemaussetzer und Schnarchen deutlich

Patientenzufriedenheit[2]

Lautlose und einfache Anwendung

1 – Otolaryngology–Head and Neck Surgery 2018; 159(1):194–202
2 – Eur Respir J 2019; 53(1):1801405

Die Inspire® Atemwegsstimulation bei Obstruktiver Schlafapnoe eignet sich für Patienten mit:

- Mittel- bis schwergradiger OSA (AHI 15-65)
- CPAP-Intoleranz, -Verweigerung oder -Versagen
- Body Mass Index ≤ 35 kg/m²

Sie finden unseren Stand im Europa Foyer

Wir freuen uns auf Ihren Besuch!

Inspire
Sleep Apnea Innovation

Informieren Sie sich unter **www.InspireSleep.de** oder rufen Sie uns kostenfrei an **0800 40 40 06**.

Informationen für Sprecher

HNO

Präsentationen

Die offizielle Kongresssprache ist Deutsch.

Bitte beachten Sie, dass Präsentationen ausschließlich mit **PowerPoint** (.ppt/.pptx) im **Format 16:9** durchgeführt werden können.

Die digitalen Folien Ihres Vortrags müssen **spätestens zwei Stunden vor Beginn** Ihrer Sitzung in der Medienannahme (Raum Serles im Erdgeschoß) abgegeben werden (hiervon ausgenommen ist die Eröffnungssitzung am Mittwoch = 1 Stunde vor Beginn). Sollten Sie Ihren Vortrag in einer **Morgensitzung** haben, ersuchen wir Sie, Ihre Präsentation bereits am **Vorabend** abzugeben.

Auf der ersten Folie jeder Präsentation sind potenzielle Interessenskonflikte offen zu legen (eine Vorlage wird im Vorfeld zur Verfügung gestellt).

Videos müssen in der PowerPoint Präsentation inkludiert sein oder sich mit gängiger Mediensoftware abspielen lassen (z.B. Windows Mediaplayer).

Öffnungszeiten Medienannahme

Mittwoch, 22. September 2021	14:30-19:00 Uhr
Donnerstag, 23. September 2021	07:00-18:00 Uhr
Freitag, 24. September 2021	07:30-18:00 Uhr
Samstag, 25. September 2021	07:30-11:30 Uhr

Raumpläne | EG

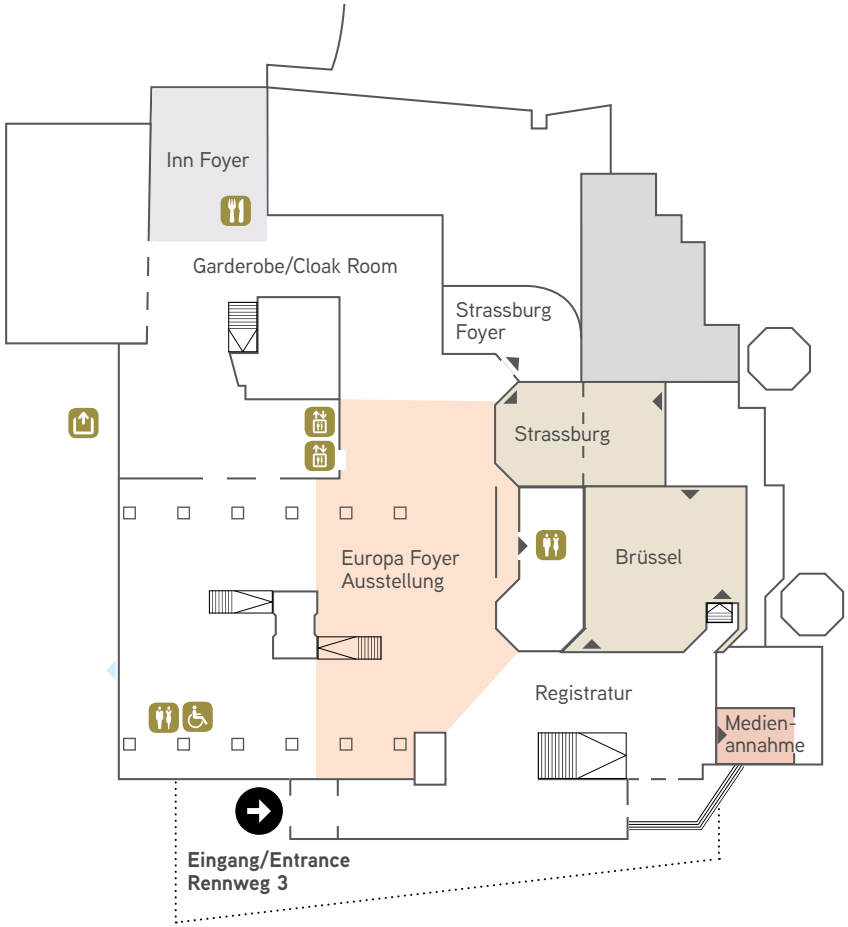

Raumpläne | 1. Stock

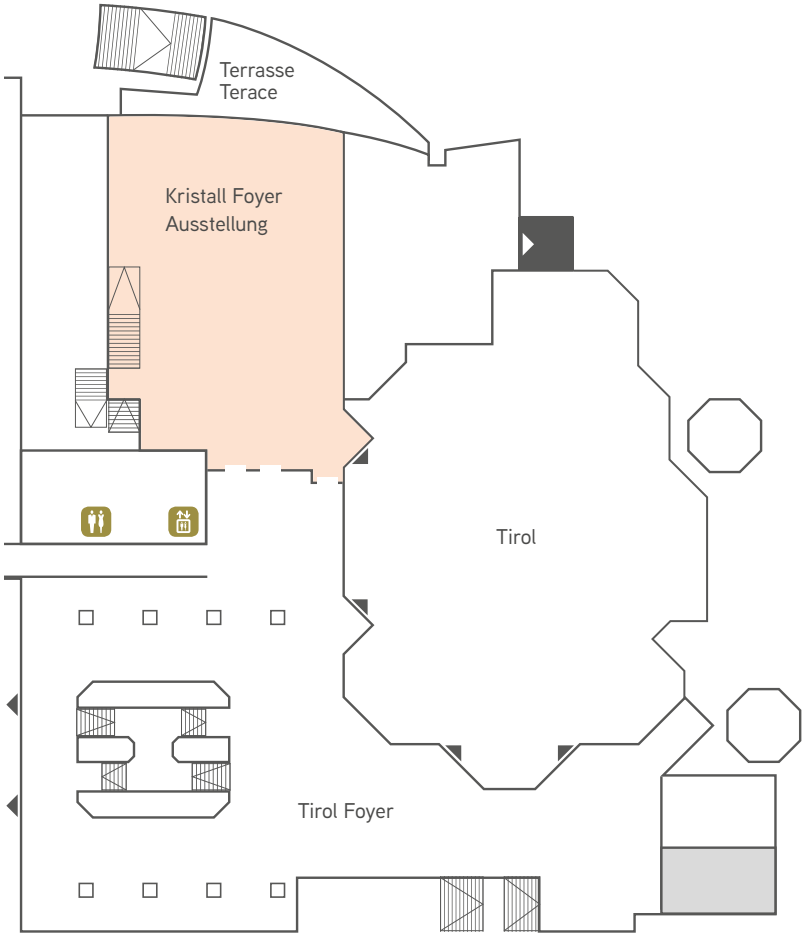

Raumpläne | 2. Stock

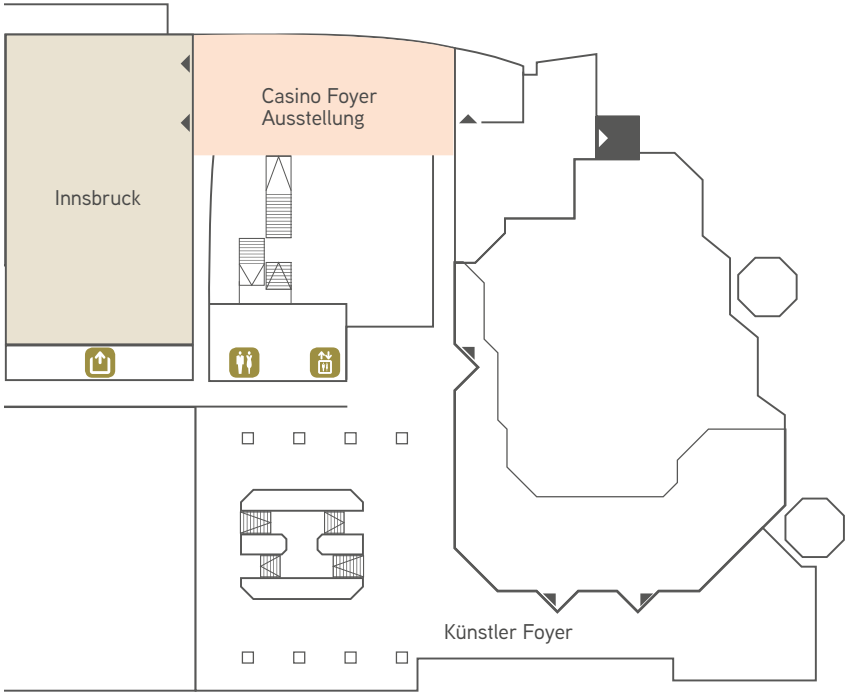

Raumpläne | 3. Stock

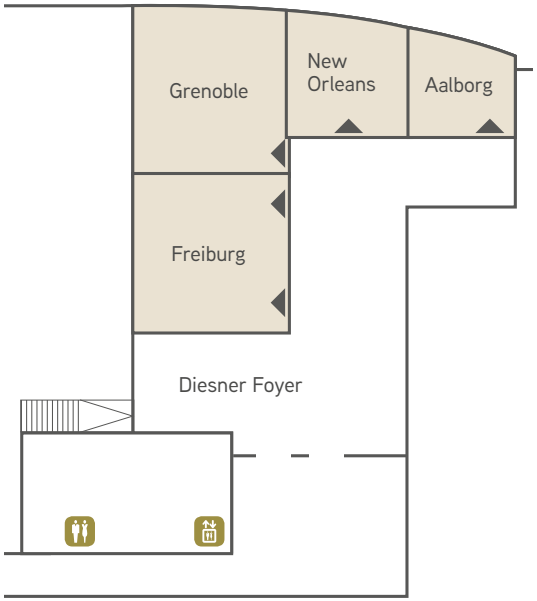

Mittwoch, 22. September 2021

Uhrzeit	Saal Grenoble	Saal Freiburg	Saal New Orleans	Saal Aalborg	Saal Innsbruck
ab 14:30	Start Registratur im Europafoyer				
15:15-16:45	S.25 **Tutorial 1** Larynx-EMG-Diagnostik	S.25 **Tutorial 2** Hörgeräte-beratung in der Praxis	S.25 **Tutorial 3** Einführung der IDDSI-Klassifikation mittels FEES		
16:45-17:15					
17:15-18:45	S.27 **Tutorial 4** Umgang mit Patienten-beschwerden im nieder-gelassenen Bereich	S.27 **Tutorial 5** Variationen der klassischen Technik nach Mustardé: Vermeiden von Komplikationen bei der Otoplastik	S.27 **Sitzung der Bundesfach-gruppenobleute**	S.27 **Sitzung der Sektion Phoniatrie**	
18:45-19:00	Pause				
19:00-20:30					S.29 **Offizielle Kongress-eröffnung**

Bitte beachten Sie: kurzfristige Programmänderungen (nach Drucklegung) werden nur in der App veröffentlicht!

Legende:

- wissenschaftliches Programm – organisierte Vorträge
- wissenschaftliches Programm – freie Vorträge
- Industriesymposien
- Sonderveranstaltungen

Donnerstag, 23. September 2021

Uhrzeit	Saal Innsbruck	Saal Brüssel	Saal Strassburg
08:00-09:30	S.30 **Onkologie I** Aktuelle Therapiekonzepte in der HNO-Onkologie	S.30 **Aktuelle Themen** der Neurolaryngologie	
09:30-10:00	Kaffeepause / Besuch der Industrieausstellung		
10:00-10:45	S.31 **Onkologie II** (10:00 - 11.30)	S.31 **Symposium** Cochlear	S.31 **Klinisches Management** der Dysphagie
10:45-11:00		Pause	
11:00-11:45		S.32 **Symposium** Neuroth	S.32 **Stimmerhalt-Stimm-verbesserung-Stimmhygiene:** praktische Aspekte
11:45 - 13:00	Mittagspause / Besuch der Industrieausstellung		
13:00-14:30	S.32 **Generalversammlung**	S.33 **FV 1** Otoprotektion	S.34 **FV 2** Onkologie III
14:30-14:45	Kaffeepause / Besuch der Industrieausstellung		
14:45-15:30	S.35 **Aktuelle Aspekte der Schlafmedizin** aus HNO-ärztlicher Sicht	S.35 **Symposium** Novartis	S.35 **FV3** Onkologie IV
15:30-15:45	Pause		
15:45-16:30	S.36 **Aktuelle Therapiekonzepte** der chron. Sinusitis	S.36 **Symposium** Merck Sharp & Dohme (MSD)	S.36 **Organerhaltender Einsatz der Radiofrequenztherapie:** Nasenmuscheln, Tonsillen, Schilddrüse
16:30-16:45	Pause		
16:45-17:30	S.37 **Plastische Gesichtschirurgie:** Form, Funktion und Ästhetik: Möglichkeiten und Grenzen	S.37 **FV 4** Fazialisparese und Fazialisstimulation	S.38 **FV 5** HNO & COVID
17:30-18:15	S.39 **Sitzung der ARGE Plast. Chirurgie**	S.39 **Sitzung der ARGE Schlafmedizin**	S.39 **Sitzung der ARGE Audiologie**

Legende:

- wissenschaftliches Programm – organisierte Vorträge
- wissenschaftliches Programm – freie Vorträge
- Industriesymposien
- Sonderveranstaltungen

Programmübersicht

HNO

Freitag, 24. September 2021

Uhrzeit	Saal Innsbruck	Saal Brüssel	Saal Strassburg
08:00-09:30	S.40 **Hörimplantate I** Aktuelle chirurg. Aspekte	S.40 **Hörgeräte:** Technologie-Update und praxisrelevante Informationen zu Indikation und Versorgung	S.41 **Symposium** Sanofi-Aventis
09:30-10:00	Kaffeepause / Besuch der Industrieausstellung		
10:00-11:30	S.41 **Hörimplantate II** Möglichkeiten und Grenzen der Hörimplantate	S.41 **Differentialdiagnose** des Schwindels	S.42 **FV 6** Larynx / Pharynx – Funktion & Pathologie
11:30-13:00	Mittagspause / Besuch der Industrieausstellung		
13:00-13:45	S.43 **Riech- & Schmeckfunktion:** Aktuelle Aspekte (einschl. COVID)	S.43 **Symposium** MED-EL (13:00 - 14.30)	S.43 **Symposium** Schwabe
13:45-14:00	Pause		Pause
14:00-14:45	S.43 **Update zur Therapie** des chronischen Tinnitus		S.45 **Gutachterliche Aspekte** der Berufskrankheiten
14:45-15:00	Kaffeepause / Besuch der Industrieausstellung		
15:00-15:45	S.45 **Update Hörsturz**	S.45 **HNO-Aspekte** bei tropenmedizinischen Erkrankungen	S.46 **Sitzung der ARGE Neurootologie**
15:45-16:00	Pause		
16:00-16:45	S.46 **Pädiatrische HNO:** Gleichgewichtsstörungen im Kindesalter	S.46 **Symposium** ALK-Abello	S.46 **Wie unser Gehirn Sprache analysiert:** neuronale Korrelate von Sprachperzeption
16:45-16:50	Pause		
16:50-17:35	S.47 **Sitzung der ARGE Pädiatrie**	S.47 **Sitzung der ARGE Allergologie**	S.47 **Update Speicheldrüsen** (im Anschluss: Sitzung der ARGE Speicheldrüsen)

Legende:

- wissenschaftliches Programm – organisierte Vorträge
- wissenschaftliches Programm – freie Vorträge
- Industriesymposien
- Sonderveranstaltungen

Programmübersicht

HNO

Samstag, 25. September 2021

Uhrzeit	Saal Innsbruck	Saal Brüssel	Saal Strassburg
08:00-09:30	S.48 **Die Rehabilitation des Hörens:** Ausblick in die Zukunft	S.48 **RT** Niederlassung und Krankenhaus – zwei Systeme auf der Suche nach einem gemeinsamen Weg	S.49 **FV 7** Chronische Rhinosinusitis
09:30-10:00	Kaffeepause / Besuch der Industrieausstellung		
10:00-10:45	S.50 **RT** Die Zukunft der Phoniatrie D-A-CH	S.50 **Heuschnupfen** – reichen mir Gräser und Birke oder muss ich mehr wissen	S.51 **FV 8** Daten – und was sie verraten
10:45-10:50	Pause		
10:50-11:35	S.51 **FV 9** Hörimplantate – Ergebnisse	S.52 **FV 10** Roboterassistierte Chirurgie	S.52 **Workshop** Lymphknotendiagnostik (inkl. Sitzung der ARGE Ultraschall)
11:35-11:40	Pause		
11:40-12:30	S.53 **FV 11** Cochlea Implantation – diagnostische und chirurgische Aspekte	S.53 **FV 12** Riechfunktion	

Legende:

- wissenschaftliches Programm – organisierte Vorträge
- wissenschaftliches Programm – freie Vorträge
- Industriesymposien
- Sonderveranstaltungen

LARYNGOTEC® PRO

DIE SILIKONKANÜLE FÜR BESONDERE ANSPRÜCHE

Oft stellt die Tracheostomaversorgung nach Laryngektomie eine besondere Herausforderung dar. Die LARYNGOTEC® PRO bietet Ihnen eine variable und lösungsorientierte Versorgungsoption.

Mit proximalem Konus passt sich die flexible Silikonkanüle dem Tracheostoma bestmöglich an und vermeidet dadurch seitliche Leckagen.

Alternativ steht die LARYNGOTEC® PRO KOMBI CLIP mit Fixierungsring zur Verfügung, die direkt auf einer Basisplatte konnektiert werden kann.

Für angenehmen Tragekomfort sorgen der extraweite Biegewinkel und zwei verschiedene Kanülenlängen. Bei Bedarf ist ebenfalls eine Kürzung der Kanüle möglich.

Versehen mit Standardsiebung oder ungesiebt zur individuellen Fenestrierung gelingt mit der Kanüle die Anpassung für verbesserte Phonationsergebnisse.

Wählen Sie aus unserem breiten HME und Zubehör-Sortiment das ideale Kombinationsprodukt zum obligatorischen 22 mm-Konnektor der Kanüle aus.

Bleiben Sie informiert!

Detaillierte Informationen finden Sie hier:

Andreas Fahl
Medizintechnik-Vertrieb GmbH
Triester Straße 14 / Bürohaus 2
2351 Wiener Neudorf
Phone +43 (0) 2236/892 838-0
Fax +43 (0) 2236/892 838-14
mail info@fahl.de
www.fahl.at

Mittwoch, 22. September 2021

ab 14:30	Start der Registratur im Europafoyer
15:15 - 16:45	Tutorial 1: Larynx-EMG

Saal Grenoble

Leitung: Berit Schneider-Stickler, Wien
Matthias Leonhard, Wien
Gerhard Förster, Gera
Claus Pototschnig, Innsbruck

Die Kehlkopf-Elektromyographie (LEMG) bewertet die Integrität des neuromuskulären Systems des Kehlkopfes. Die LEMG kann entweder über einen endolaryngealen oder transkutanen Zugang durchgeführt werden, um Aktionspotentiale aufzuzeichnen, die von den Kehlkopfmuskeln während willkürlicher und unwillkürlicher Aktivität erzeugt werden. Die LEMG-Signale sind besonders nützlich für die Differenzierung zwischen neuromuskulären Störungen, Lähmungen, Paresen oder Ankylosen als mögliche Ätiologien von Stimmlippenbewegungsstörungen. Die Autoren geben eine Einführung in die LEMG-Untersuchung (Ansätze, LEMG-Nadel, Techniken) und die Signalinterpretation (qualitative und quantitative LEMG-Interpretation).

15:15 - 16:45	Tutorial 2: Hörgeräteberatung in der HNO-Praxis

Saal Freiburg

Leitung: Bertram Weber, Innsbruck
Viktor Koci, Innsbruck

Anhand von Patientenbeispielen werden praxisrelevante Aspekte der Hörgeräteberatung in der HNO-Praxis besprochen. Auch auf Probleme, die dabei auftreten können, wird eingegangen.

15:15 - 16:45	Tutorial 3: Einführung der IDDSI-Klassifikation mittels FEES

Saal New Orleans

Leitung: Oliver Galvan, Innsbruck
Alexander Höller, Innsbruck
Tanja Penz, Innsbruck
Markus Rungger, Innsbruck

Die IDDSI Klassifikation sollte schrittweise an allen Kliniken eingeführt werden. Im Tutorial wird die IDDSI Klassifikation anhand von praktischen Beispielen erlernt. In der FEES werden die Nahrungskonsistenzen der IDDSI Klassifikation entsprechend verabreicht. Praktische Anleitungen zur schrittweisen Einführung der IDDSI-Klassifikation an den Kliniken werden erläutert. Vorkenntnisse sind nicht erforderlich.

Fachkurzinformation siehe Seite 65

Wissenschaftliches Programm HNO

Mittwoch, 22. September 2021

17:15 - 18:45	**Tutorial 4: Umgang mit Patientenbeschwerden im niedergelassenen Bereich**

Saal Grenoble

Leitung: Wolfgang W. Kuchler, Graz
Gerhard Stingl, Graz

Der Vorwurf von Behandlungsfehlern ist stets eine Herausforderung für den belangten Arzt. Dieses Tutorial soll durch Darstellung der gerichtlichen und außergerichtlichen Möglichkeiten Anregungen für den Umgang damit bieten: wie kann der Konflikt gelöst werden, wie minimiert man die Haftung, wie verbessert man sein Management?

17:15 - 18:45	**Tutorial 5: Variationen der klassischen Technik nach Mustardé: Vermeiden von Komplikationen bei der Otoplastik**

Saal Freiburg

Leitung: Dominik Wild, Ried im Innkreis

In diesem Tutorial wird die Otoplastik-Technik nach Mustardé Schritt für Schritt erklärt. Es werden insbesondere die persönlichen Erfahrungen mit verschiedenen Nahtmaterialien und der Verwendung eines posterior gestielten perichondralen Lappens diskutiert. Die Zielgruppen sind Turnusärzte in der Facharztausbildung und junge Fachärzte.

17:15 - 18:45	**Sitzung der Bundesfachgruppenobleute**

Saal New Orleans

Vorsitz: Wolfgang Luxenberger, Frohnleiten

17:15 - 18:45	**Sitzung der Sektion Phoniatrie**

Saal Aalborg

Vorsitz: Patrick G. Zorowka, Innsbruck

18:45 - 19:00	**Pause**

INFECTOCIPROCORT® Ohrentropfen

Ciprofloxacin + Fluocinolonacetonid

Bei Otitis externa und Otitis media!

GRÜNE BOX

Anwendung: nur 2 x täglich

IND: Bei Erwachsenen und Kindern **ab 6 Monaten** mit

- akuter Otitis externa (AOE) und vermuteter Trommelfellperforation oder
- akuter Otitis media und Paukenröhrchen (AOMT)

InfectoCiproCort 3 mg/ml + 0,25 mg/ml Ohrentropfen. **Qualitative und quantitative Zusammensetzung:** 1 ml Lsg. enth. 3 mg Ciprofloxacin u. 0,25 mg Fluocinolonacetonid. **Sonstige Bestandteile:** Methyl-4-hydroxybenzoat, Propyl-4-hydroxybenzoat, Povidon, Diethylenglycolmonoethylether, Glyceryltris(polyethylenglycol), Salzsäure u./o. Natriumhydroxid-Lsg., ger. Wasser. **Anwendungsgebiete:** B. Erw. u. Kindern ab 6 M. m. akuter Otitis externa o. akuter Otitis media b. Pat. m. Paukenröhrchen, die d. Ciprofloxacin-empfindl. Erreger hervorger. wird. **Gegenanzeigen:** Überempfindl. gg. d. Wirkst., andere Antibiotika d. Chinolone o. einen d. sonst. Bestandt.; Virusinfekt. d. äußeren Gehörg. einschl. Varizellen- u. Herpes-simplex-Infekt. sowie Pilzinfekt. d. Ohrs. **Pharmakotherapeutische Gruppe:** Otologika: Corticosteroide u. Antiinfektiva i. Kombi. ATC-Code: S02CA05. **Packungsgrößen:** 10 ml. **Inhaber der Zulassung:** INFECTOPHARM Arzneimittel und Consilium GmbH, Von-Humboldt-Str. 1, D-64646 Heppenheim. **Rezept- und apothekenpflichtig.** Stand 08/2018. Weitere Angaben zu Warnhinweisen und Vorsichtsmaßnahmen für die Anwendung, Wechselwirkungen, Schwangerschaft und Stillzeit, Nebenwirkungen entnehmen Sie bitte der veröffentlichten Fachinformation.

A8001398-03-0121

Vertrieb: INFECTOPHARM · Arzneimittel und Consilium GmbH · Von-Humboldt-Straße 1 D-64646 Heppenheim. **Kontakt:** InfectoPharm Arzneimittel und Consilium GmbH Leopold-Ungar-Platz 2 / 1. Stock / Stiege 2 · 1190 Wien · Tel.: 01/227 60 65-6060 Fax: 01/227 60 65-6061 · www.infectopharm.at · austria.kontakt@infectopharm.com

INFECTOPHARM *Wissen wirkt.*

Wissenschaftliches Programm HNO

Mittwoch, 22. September 2021

19:00 - 20:30 Kongresseröffnung

Sonderveranstaltung Saal Innsbruck

Moderation: Patrick G. Zorowka, Innsbruck

1. Musik

2. Begrüßung durch den Kongresspräsidenten/Vizepräsidenten
o. Univ.-Prof. Dr. Patrick G. Zorowka, Dr. Jan Andrle

3. Begrüßung durch Landesrätin
Landesrätin Mag.a Annette Leja

4. Begrüßung durch Rektor
Rektor Univ.-Prof. Dr. Wolfgang Fleischhacker

5. Ehrungen
o. Univ.-Prof. Dr. Patrick G. Zorowka

6. Preisverleihungen
o. Univ.-Prof. Dr. Patrick G. Zorowka, Dr. Jan Andrle

7. Musik

8. Festvortrag: Hellhörigkeit
Dr. Franz Fischler, Bundesminister A.D., ehem. EU Kommissar und Präsident des Europäischen Forums Alpbach

Einführung: o. Univ.-Prof. Dr. Patrick G. Zorowka

9. Musik

10. Verabschiedung
o. Univ.-Prof. Dr. Patrick G. Zorowka

Im Anschluss:
Empfang des Präsidenten - abgesagt!

Aus Gründen der persönlichen Sicherheit der Kongressbesucher kann der Empfang des Präsidenten dieses Jahr leider nicht in der gewohnten Weise stattfinden. Wir bitten um Verständnis!

Donnerstag, 23. September 2021

08:00 - 09:30 Onkologie I: Aktuelle Therapiekonzepte in der HNO-Onkologie

Saal Innsbruck

Moderation: Dietmar Thurnher, Graz
Andreas Dietz, Leipzig

Einführung
Dieter Thurnher, Graz

Keynote Lecture: Funktionserhalt in der Kopf- und Hals-Onkologie
Andreas Dietz, Leipzig

Aktuelle Therapiekonzepte für Malignome des Larynx
Hans E. Eckel, Klagenfurt

Roboterchirurgie in der Kopf- und Hals-Onkologie
Christian Simon, Lausanne

Aktuelle Therapiekonzepte in der Strahlentherapie
Ute Ganswindt, Innsbruck

Aktuelle Therapiekonzepte in der medizinischen Onkologie
Thorsten Füreder, Wien

08:00 - 09:30 Aktuelle Themen der Neurolaryngologie

Saal Brüssel

Moderation: Claus Pototschnig, Innsbruck
Berit Schneider-Stickler, Wien

Ein Überblick über die aktuellen Behandlungen und Follow-Up von BVFP-Patienten
Claus Pototschnig, Innsbruck

Elektrostimulationsparameter für die invasive Stimmlippenadduktion bei einseitiger Parese
Gerhard Förster, Gera

Selektive Oberflächenstimulation bei einseitiger Stimmlippenlähmung (UVFP)
Matthias Leonhard, Wien

Verwendung von Neuromodulation zur Kontrolle der Symptome der adduktorischen spasmodischen Dysphonie (AdSD)
Berit Schneider-Stickler, Wien

Neurolaryngologie in Österreich – Einführungsvortrag zur Gründung der ARGE Neurolaryngologie
Berit Schneider-Stickler & Matthias Leonhard, Wien

Donnerstag, 23. September 2021

09:30 - 10:00 Kaffeepause / Besuch der Industrieausstellung

10:00 - 11:30 Onkologie II

Saal Innsbruck

Moderation: Herbert Riechelmann, Innsbruck
Martin Burian, Linz

Prädiktoren für Tumor-Persistenz nach primärer RCTH
Herbert Riechelmann, Innsbruck

Salvage Surgery – wann sinnvoll?
Theresa Steinbichler, Innsbruck

Stereotaktische Körperbestrahlung bei Metastasen
Meinhard Nevinny-Stickel, Innsbruck

Gestaltung von Zweit- und Drittlinientherapien in Zeiten der Immuntherapie
Martin Burian, Linz

Hyperthermie und Bestrahlung in der Palliation
Johann Feichtinger, Linz

Onkolytische Viren –Therapieansatz für die Zukunft?
Annette Runge, Innsbruck

10:00 - 10:45 Satellitensymposium Cochlear

Saal Brüssel

Cochlear

Details siehe Seite 58

10:00 - 10:45 Klinisches Management der Dysphagie

Saal Strassburg

Moderation: Doris Denk-Linnert, Wien
Oliver Galvan, Innsbruck

Standardisierte Dysphagieversorgung und Management von Kopf-Hals-Tumor-Patienten im akutstationären Setting
Christiane Hey, Marburg

COVID-19 und Dysphagie – eine neue Herausforderung
Doris Denk-Linnert, Wien

Standards in der Dysphagiediagnostik – ein Update
Oliver Galvan, Innsbruck

Donnerstag, 23. September 2021

10:45 - 11:00	Pause
11:00 - 11:45	Satellitensymposium Neuroth

Saal Brüssel

NEUROTH BESSER HÖREN • BESSER LEBEN

Details siehe Seite 58

11:00 - 11:45	Stimmerhalt-Stimmverbesserung-Stimmhygiene: praktische Aspekte

Saal Strassburg

Moderation: Tadeus Nawka, Berlin
Berit Schneider-Stickler, Wien

Stimmfunktion als Outcome-Kriterium bei der Therapie von kleinen glottischen Karzinomen
Philipp Caffier, Berlin

Einsatz eines neuen Implantates zur Verschmälerung der Glottis
Berit Schneider-Stickler, Wien

Stimmtherapie in der postoperativen Betreuung
Katharina Klavacs, Wien

11:45 - 13:00	Mittagspause / Besuch der Industrieausstellung
13:00 - 14:30	Generalversammlung

Sonderveranstaltung Saal Innsbruck

1. Begrüßung durch den Präsidenten
2. Feststellung der Beschlussfähigkeit
3. Bericht des Präsidenten
4. Bericht des Generalsekretärs
5. Bericht des Schriftführers
6. Bericht der Sektion Phoniatrie
7. Bericht des Bundesfachgruppenobmanns
8. Bericht des Schatzmeisters
9. Bericht der Rechnungsprüfer
10. Genehmigung des Rechenschaftsberichtes und des Rechnungsabschlusses sowie des Voranschlages; Entlastung des Vorstandes und des Schatzmeisters
11. Festlegung des Mitgliedsbeitrages
12. Bekanntgabe der Wahl des neuen Vorstandes sowie der Rechnungsprüfer
13. Posterpreise 2020 und 2021
14. Vorausblick HNO-Kongress 2022
15. Allfälliges

Donnerstag, 23. September 2021

13:00 - 14:30	Otoprotektion

FV 1 Saal Brüssel

Moderation: Anneliese Schrott-Fischer, Innsbruck
Rudolf Glueckert, Innsbruck

FV 1-1 *(8+2)**
Etablierung eines Langzeitmodells zur Untersuchung otoprotektiver Wirkstoffe in der Cisplatin-induzierten Hörschädigung
Nodir Saidov / Erdem Yildiz / Michael Nieratscher / Clemens Honeder / Navid Ahmadi / Christoph Arnoldner, Wien

FV 1-2 *(8+2)**
Ein Cisplatin-Modell für die Untersuchung der lokalen Otoprotektion
Navid Ahmadi / Nodir Saidov / Clemens Honeder / Christoph Arnoldner, Wien

FV 1-3 *(8+2)**
Losartan verhindert den tumor-induzierten Hörverlust und erhöht die Strahlenwirksamkeit bei Neurofibromatose Typ 2-assoziierten Schwannomen in Nagetiermodellen
Lukas Landegger / Limeng Wu / Sasa Vasilijic / Yao Sun / Jie Chen / Yanling Zhang / Wenjianlong Zhou / Jun Ren / Samuel Early / Zhenzhen Yin / William W. Ho / Na Zhang / Xing Gao / Grace Y. Lee / Meenal Datta / Jessica E. Sagers / Alyssa Brown / Alona Muzikansky / Anat Stemmer-Rachamimov / Luo Zhang / Scott R. Plotkin / Rakesh K. Jain / Konstantina M. Stankovic / Lei Xu, Wien / Boston / San Diego

FV 1-4 *(8+2)**
Intracochleäre Applikation von Triamcinolonacetonid als neuer Therapieansatz bei hochgradigem akutem Hörsturz – Hintergründe und Protokoll einer prospektiven randomisierten observer-blinded Studie
Navid Ahmadi / Michael Nieratschker / Erdem Yildiz / Clemens Honeder / Christoph Arnoldner, Wien

FV 1-5 *(8+2)**
Wirkstoffverteilung nach intratympanaler Medikamentenapplikation – ein endoskopischer Blick in das Mittelohr
Michael Nieratschker / Erdem Yildiz / Clemens Honeder / Lena Hirtler / Christoph Arnoldner, Wien

FV 1-6 *(8+2)**
Aufnahme von intratympanal appliziertem Triamcinolonacetonid in die humane Perilymphe
Valerie Dahm / Julia Clara Gausterer / Alice Auinger / Clemens Honeder / Franz Gabor / Gottfried Reznicek / Alexandra Kaider / Dominik Riss / Christoph Arnoldner, Wien

FV 1-7 *(8+2)**
Cochlin-Defizienz schützt vor Lärmtrauma
Richard Seist / Lukas Landegger / Nahid G. Robertson / Sasa Vasilijic / Cynthia Morton / Konstantina Stankovic, Boston / Salzburg / Wien / Cambridge (USA) / Manchester

* (Sprech- + Diskussionszeit in Minuten) | FV (= Freier Vortrag) | PN (= Impulsvortrag/ePoster)

Donnerstag, 23. September 2021

13:00 - 14:30 Onkologie III

FV 2 Saal Strassburg

Moderation: Boban Erovic, Wien
Gregor Heiduschka, Wien

PN 1 *(4+1)** **Impact of 8th TNM classification on staging and therapy in oropharyngeal squamous cell carcinoma**
Prisca Pondorfer-Schäfer / Anna Strasser / Thomas Weiland / Axel Wolf / Luka Brcic / Dietmar Thurnher / Ulrich Moser / Katarzyna Lukasiak / Peter Kiss, Graz

FV 2-1 *(8+2)** **Einfluss des Tumorgradings auf das Management und Outcome beim Mukoepidermoidkarzinom der Parotis**
Stefan Grasl / Stefan Janik / Matthäus Grasl / Johannes Pammer / Muhammad Faisal / Ilan Weinreb / Bayardo Perez-Ordonez / Andrew Hope / Ali Hosni / John R. de Almeida / John Irish / Ralph Gilbert / David Goldstein / Boban Erovic, Wien / Lahore /Toronto

FV 2-2 *(8+2)** **Management of HPV-related squamous cell carcinoma of unknown primary: assessment of surgery as sole treatment for pT0N+ cases**
Lorenz Kadletz-Wanke / David Forner / Martin Corsten / Colin MacKay / Matthew Rigby, Wien / Halifax

FV 2-3 *(8+2)** **Vactosertib, a novel TGF-ß receptor inhibitor, radiosensitizes head and neck squamous cell carcinoma cells in vitro**
Bernhard Jank / Julia Schnoell / Katharina Kladnik / Markus Haas / Gregor Heiduschka, Wien

FV 2-4 *(8+2)** **CRYM, a NADP-regulated thyroid-hormone-binding protein, acts as a prognostic biomarker in head and neck squamous cell carcinoma**
Markus Haas / Bernhard Jank / Gregor Heiduschka / Lorenz Kadletz-Wanke, Wien

FV 2-5 *(8+2)** **Die prognostische Relevanz von NIS, CRYM und THRB in adenoid-zystischen Karzinomen des Kopf-Hals Bereichs**
Julia Schnöll / Ulana Kotowski / Bernhard Jank / Stefan Stoiber / Elisabeth Gurnhofer / Michaela Schlederer / Gregor Heiduschka / Lukas Kenner / Lorenz Kadletz-Wanke, Wien / Graz

FV 2-6 *(8+2)** **Die Rolle von PSMD14 als prognostischer Marker in Kopf-Hals-Plattenepithelkarzinomen**
Julia Schnöll / Alexandra Scheiflinger / Bernhard Jank / Lukas Kenner / Gregor Heiduschka, Wien / Graz

FV 2-7 *(8+2)** **Antineoplastischer Effekt von ICG-001 auf HPV-positive Kopf-Hals Plattenepithelkarzinom-Zelllinie**
Faris Brkic / Lorenz Kadletz-Wanke / Tobias Maier / Bernhard Jank / Julia Schnöll / Gregor Heiduschka, Wien

FV 2-8 *(8+2)** **Berzosertib erhöht die Effektivität von Strahlentherapie und Chemotherapie in Kopf Hals-Plattenepithelkarzinomen in vitro**
Julia Schnöll / Carmen Sparr / Bernhard Jank / Gregor Heiduschka, Wien

* (Sprech- + Diskussionszeit in Minuten) | FV (= Freier Vortrag) | PN (= Impulsvortrag/ePoster)

Donnerstag, 23. September 2021

14:30 - 14:45 Kaffeepause / Besuch der Industrieausstellung

14:45 - 15:30 Aktuelle Aspekte der Schlafmedizin aus HNO-ärztlicher Sicht

Saal Innsbruck

Moderation: Birte Bender, Innsbruck

Hypoglossusstimulation in Österreich: Erfahrungen der letzten 5 Jahre
Birte Bender, Innsbruck

HNO meets Neurologie – Nervenstimulation in der Therapie der OSA, eine interdisziplinäre Herausforderung
Anna Heidbreder, Innsbruck

Aktivierung dilatorischer Pharynxmuskulatur durch elektrische Stimulation des R. internus des N. laryngeus superior als potenziell neuer Therapieansatz bei obstruktiver Schlafapnoe – Vorläufige Ergebnisse
Joachim Maurer, Mannheim

Neue operative Therapien bei schlafbezogenen Atemstörungen
Marion Berer, Salzburg

14:45 - 15:30 Satellitensymposium Novartis

Saal Brüssel

NOVARTIS Details siehe Seite 58

14:45 - 15:30 Onkologie IV

FV 3 Saal Strassburg

Moderation: Georg Haymerle, Wien
Markus Brunner, Wien

FV 3-1 *(8+2)** **Die Bedeutung des angeborenen Immunsystems für die Pathogenese des Kopf-Hals-Plattenepithelkarzinoms**
Christof Reichel, München

FV 3-2 *(8+2)** **Ein neuer Risk Score für sinunasale T1-T2 Plattenepithelkarzinome: Korrelation einer Fragebogenstudie und der Evaluation von 58 Patienten**
Claudia Lill / Boban Erovic / Rudolf Seemann / Muhammad Faisal / Klaus Stelter / Bernd Gandler / Florian Frommlet / Stefan Janik, Klagenfurt / Rosenheim / Wien

FV 3-3 *(8+2)** **Eine Analyse von Patienten mit fernmetastasiertem HPV-assoziiertem Oropharynx-Plattenepithelkarzinom**
Faris F. Brkic / Lorenz Kadletz-Wanke / Lukas Kenner / Thorsten Füreder / Bernhard Jank / Markus Brunner / Gregor Heiduschka, Wien

FV 3-4 *(8+2)** **Das orale Mikrobiom bei Patienten mit malignen Kopf-Hals Tumoren**
Axel Wolf / Christina Kumpitsch / Christine Moissl-Eichinger / Dietmar Thurnher, Graz

* (Sprech- + Diskussionszeit in Minuten) | FV (= Freier Vortrag) | PN (= Impulsvortrag/ePoster)

Donnerstag, 23. September 2021

15:30 - 15:45	Pause

15:45 - 16:30 Aktuelle Therapiekonzepte der chronischen Sinusitis

Saal Innsbruck

Moderation: Ljilja Bektic-Tadic, Innsbruck
Daniel Dejaco, Innsbruck

Algorithmus-basierte Therapiekonzepte bei therapierefraktärer CRS
Peter V. Tomazic, Graz

Klinische Erfahrungen mit Biologika bei therapierefraktären CRSwNP
Sven Schneider, Wien

Stellenwert der Chirurgie bei CRSwNP im Zeitalter der Biologika
Ljilja Bektic-Tadic, Innsbruck

15:45 - 16:30 Satellitensymposium Merck Sharp & Dohme (MSD)

Saal Brüssel

MSD INVENTING FOR LIFE

Details siehe Seite 58

15:45 - 16:30 Organerhaltender Einsatz der Radiofrequenztherapie: Nasenmuscheln, Tonsillen, Schilddrüse

Saal Strassburg

Moderation: Claudia Lill, Wien

Einführung in die Radiofrequenz und Therapie der Nasenmuscheln
Claudia Lill, Wien

Radiofrequenztherapie der Tonsillen – die interstitielle Anwendung
Klaus Stelter, Rosenheim

Radiofrequenz-Ablation von Schilddrüsen-Knoten
Stefan Schopf, Bad Aibling

16:30 - 16:45	Pause

Donnerstag, 23. September 2021

16:45 - 17:30 Plastische Gesichtschirurgie: Form, Funktion und Ästhetik – Möglichkeiten und Grenzen

Saal Innsbruck

Moderation: Josef Kainz, Graz
Claudia Völklein, Innsbruck

Die Korrektur des kaudalen Septums
Birgit Knerer-Schally, Wien

Die Korrektur der Spannungsnase
Josef Kainz, Graz

Die Korrektur der Sattelnase
Claudia Völklein, Innsbruck

Die Korrektur der Ohrmuschel
Hermann Raunig, Spittal/Drau

16:45 - 17:30 Fazialisparese und Fazialisstimulation

FV 4 Saal Brüssel

Moderation: Orlando Guntinas-Lichius, Jena
Claus Pototschnig, Innsbruck

FV 4-1 *(8+2)** **Bestimmung der Elektrostimulations-Parameter für ein Fazialisparese-Implantat**
Gerd Fabian Volk / Dirk Arnold / Anna-Maria Kuttenreich / Jovanna Thielker / Carsten Klingner / Maren Geitner / Valeria Mastryukova / Orlando Guntinas-Lichius, Jena

FV 4-2 *(8+2)** **Selektive Oberflächenstimulation zur Behandlung denervierter Gesichtsmuskeln**
Dirk Arnold / Jovanna Thielker / Maren Geitner / Carsten Klingner / Wiebke Caren Puls / Wengelawit Misikire / Valeria Mastryukova / Martin Heinrich / Orlando Guntinas-Lichius / Gerd Fabian Volk, Jena

FV 4-3 *(8+2)** **Ist eine telemedizinische Behandlung von Patienten mit chronischer Fazialisparese und Synkinesien möglich?**
Luzia Wöhner / Anna-Maria Kuttenreich / Eva Maria Miltner / Hendrik Möbius / Jovanna Thielker / Maren Geitner / Katharina Geißler / Carsten Klingner / Orlando Guntinas-Lichius / Gerd Fabian Volk, Jena

FV 4-4 *(8+2)** **Implikationen triphasischer und biphasischer Stimulationspulse bei Cochleaimplantat Nutzern ohne Facialisstimulation**
Dominik Riss / Rudolfs Liepins / Alexandra Kaider / Christoph Arnoldner, Wien

* (Sprech- + Diskussionszeit in Minuten) | FV (= Freier Vortrag) | PN (= Impulsvortrag/ePoster)

Donnerstag, 23. September 2021

16:45 - 17:30	HNO & COVID	
FV 5		Saal Strassburg
Moderation:	Christian A. Müller, Wien Hans-Jürgen Welkoborsky, Hannover	
FV 5-1 *(8+2)**	**Automatisierte Testung des Geruchsinns als mögliche Hilfe in der Diagnostik von COVID-19** Christian A. Müller / Aline Hofer / Lisa Luef / Bertold Renner, Wien / Erlangen / Dresden	
FV 5-2 *(8+2)**	**Mobile HEPA-Luftreiniger zur Elimination von SARS-CoV-2 in der Raumluft: eine systematische Übersichtsarbeit** David T. Liu / Katie M. Philips / Marlene M. Speth / Gerold Besser / Christian A. Müller / Ahmad R. Sedaghat, Wien / Cincinnati / Aarau	
FV 5-3 *(8+2)**	**Persistierende Riechstörung nach Infektion mit SARS-CoV-2** Bernhard Prem / David T. Liu / Gerold Besser / Bertold Renner / Christian A. Müller, Wien / Erlangen	
FV 5-4 *(8+2)**	**Systematische Analyse nasopharyngealer versus nasaler Abstriche in der SARS-CoV-2-Diagnostik** Anselm J. Gadenstätter / Christina D. Mayer / Lukas D. Landegger, Wien	
PN 2 *(4+1)**	**Auswertung der nasopharyngealen PCR- SARS-CoV-2 Abstiche der Mitarbeiter des UK Krems von Beginn der Pandemie bis dato** Gregor Fischer / Heinz Jünger, Krems	

* (Sprech- + Diskussionszeit in Minuten) | FV (= Freier Vortrag) | PN (= Impulsvortrag/ePoster)

Donnerstag, 23. September 2021

17:30 - 18:15	Sitzung der ARGE Plast. Chirurgie	
ARGE		Saal Innsbruck
Vorsitz:	Josef Kainz, Graz	

17:30 - 18:15	Sitzung der ARGE Schlafmedizin	
ARGE		Saal Brüssel
Vorsitz:	Robert Pavelka, Wiener Neustadt	

17:30 - 18:15	Sitzung der ARGE Audiologie	
ARGE		Saal Strassburg
Vorsitz:	Thomas Keintzel, Wels-Grieskirchen	

Freitag, 24. September 2021

08:00 - 09:30 Hörimplantate I: Aktuelle chirurgische Aspekte

Saal Innsbruck

Moderation: Joachim Schmutzhard, Innsbruck
Wolf-Dieter Baumgartner, Wien

Die Rolle der Planung, Navigation und Robotik in der Hörimplantologie
Marco Caversaccio, Bern

3D Mikroskopie in der Hörimplantologie
Gerd Rasp, Salzburg

Hörimplantate bei Cholesteatomerkrankung – wann sollte die Implantation stattfinden?
Wolf-Dieter Baumgartner, Wien

Vergleich Vibrant Soundbridge/Hörgerät – Vor- und Nachteile
Robert Mlynski, Rostock

Intraoperative Testung der Vibrant Sound Bridge Kopplung
Joachim Schmutzhard, Innsbruck

08:00 - 09:30 Hörgeräte: Technologie-Update und praxisrelevante Informationen zu Indikation und Versorgung

Saal Brüssel

Moderation: Thomas Keintzel, Wels-Grieskirchen
Ulrich Hoppe, Erlangen

Indikationsstellung zur Hörgeräteverordnung und Überprüfung des Versorgungserfolgs
Ulrich Hoppe, Erlangen

Hörgerätetechnologie-Update
Andreas Stoffels, Linz

Anpassung von Hörgeräten bei Kindern
Andreas Stoffels, Linz

Grenzen der Versorgung mit konventionellen Hörgeräten
Thomas Keintzel, Wels-Grieskirchen

Diskussion zur Versorgung unterschiedlicher Hörstörungen anhand von Fallbeispielen aus der Praxis
Thomas Keintzel, Wels-Grieskirchen
Ulrich Hoppe, Erlangen

Freitag, 24. September 2021

08:00 - 09:30 Satellitensymposium Sanofi-Aventis

Saal Strassburg

SANOFI GENZYME Details siehe Seite 59

09:30 - 10:00 Kaffeepause / Besuch der Industrieausstellung

10:00 - 11:30 Hörimplantate II: Möglichkeiten und Grenzen der Hörimplantate

Saal Innsbruck

Moderation: Wolfgang Gstöttner, Wien
Stefan Plontke, Halle

Detail der Cochlea Implantation: Die CI-Elektrode als Mensch-Maschine Schnittstelle im Blick des Chirurgen
Joachim Müller, München

Cochleaimplantation bei Patienten mit intralabyrinthären Schwannomen: aktuelle Konzepte und funktionelle Ergebnisse
Stefan Plontke, Halle

Restgehörerhalt bei partieller Cochleaimplantation - Chirurgische Aspekte und Langzeitergebnisse
Georg Sprinzl, St. Pölten

Indikationserweiterung bei Tieftonrestgehör und bei Akustikusneurinomen
Wolfgang Gstöttner, Wien

10:00 - 11:30 Differentialdiagnose des Schwindels

Saal Brüssel

Moderation: Arne-Wulf Scholtz, Innsbruck
Christian Walch, Graz

Schwindel und Gleichgewichtsstörungen aus HNO-Sicht
Justus Ilgner, Aachen

Wann ist eine neurologische Expertise empfehlenswert?
Holger A. Rambold, Altötting

Wann ist eine psychiatrische Expertise empfehlenswert?
Josef Marksteiner, Hall i.T.

Wann ist eine Expertise der physikalischen Medizin empfehlenswert?
Regina Stemberger, Innsbruck

Freitag, 24. September 2021

10:00 - 11:30 Larynx & Pharynx – Funktion und Pathologie

FV 6 Saal Strassburg

Moderation: Doris Denk-Linnert, Wien
Oliver Galvan, Innsbruck

FV 6-1 **Zurückgezogen**

FV 6-2 *(8+2)** **Ein neues Klassifizierungssystem zur Vorhersage des funktionellen Ergebnisses nach Laryngektomie und Laryngopharyngektomie**
Stefan Grasl / Elisabeth Schmid / Gregor Heiduschka / Markus Brunner / Blažen Marijić / Matthäus Ch. Grasl / Muhammad Faisal / Boban Erovic / Stefan Janik, Wien / Rijeka / Lahore

FV 6-3 *(8+2)** **Einfluss der Strahlentherapie auf das Langzeitergebnis der Schluckfunktion bei fortgeschrittenen Plattenepithelkarzinomen im Kopf-Hals-Bereich**
Erdem Yildiz / Stefan Grasl / Doris-Maria Denk-Linnert / Gabriela Altorjai / Matthäus Grasl / Boban Erovic / Stefan Janik, Wien

FV 6-4 *(8+2)** **Verwendung von Speicheltuben zur Reduktion von Speichelfisteln nach Laryngopharyngektomien – Ein systematischer Review und Meta-Analyse**
Stefan Janik / Blazen Marijic / Stefan Grasl / Matthäus Ch. Grasl / Muhammad Faisal / Boban M. Erovic, Wien / Rijeka / Lahore

FV 6-5 *(8+2)** **The BiZact™ Electrosurgical Divider: Performance in a Within-Patient Controlled Tonsillectomy Study**
Gerold Besser / Stefan Grasl / Elias Meyer / Julia Schnöll / Tina Bartosik / Faris Brkic / Gregor Heiduschka, Wien

FV 6-6 *(8+2)** **Zeitliche Fluktuationen des Auftretens von Tonsillenspätblutungen**
Stefan Grasl / Patrick Meckhail / Stefan Janik / Matthaeus Ch. Grasl / Erich Vyskocil / Boban Erovic / Christoph Arnoldner / Lukas Landegger, Wien

FV 6-7 *(8+2)** **DRH1 - Evaluierung eines neuen blutbasierten HPV16-Antikörperassays**
Thomas Weiland / Prisca Pondorfer / Peter Kiss / Sarah Vasicek / Peter V. Tomazic / Axel Wolf / Ulrich Moser / Clemens Holzmeister / Alexandros Andrianakis / Georg Kangler / Matthias Graupp / Luka Brcic / Dietmar Thurnher, Graz

FV 6-8 *(8+2)** **Therapieoptionen bei Eaglesyndrom und Hyoidtendinopathie anhand eines Fallbeispieles**
Gregor Fischer / Heinz Jünger, Krems

PN 3 *(4+1)** **Atypischer Granularzelltumor des Larynx bei einem 8 Jahre alten Kind**
Lukas Poyntner / Markus Hahn / Burkhard Simma / Felix Offner / Wolfgang Elsäßer, Feldkirch

11:30 - 13:00 Mittagspause / Besuch der Industrieausstellung

* (Sprech- + Diskussionszeit in Minuten) | FV (= Freier Vortrag) | PN (= Impulsvortrag/ePoster)

Freitag, 24. September 2021

13:00 - 13:45 Riech- & Schmeckfunktion: Aktuelle Aspekte (einschl. COVID)

Saal Innsbruck

Moderation: Christian A. Müller, Wien

Riechen bei der Parkinsonerkrankung
Klaus Seppi, Innsbruck

Riech- und Schmeckstörungen aus HNO-Sicht
Antje Welge-Lüssen, Basel

13:00 - 14:30 Satellitensymposium MED-EL

Saal Brüssel

MED-EL VISION · LEIDENSCHAFT · ERFOLG

Details siehe Seite 59

13:00 - 13:45 Satellitensymposium Schwabe

Saal Strassburg

Schwabe Austria From Nature. For Health.

Details siehe Seite 59

13:45 - 14:00 Pause

14:00 - 14:45 Update zur Therapie des chronischen Tinnitus

Saal Innsbruck

Moderation: Georg Kastellis, Bad Arolsen
Roland Moschen, Innsbruck

Evidenz in der Tinnitustherapie: Sinnvolles und Sinnloses auf der Basis der aktualisierten S3-Leitlinie Chronischer Tinnitus
Georg Kastellis, Bad Arolsen

Zum Stellenwert psychosozialer Faktoren in der Entwicklung eines dekompensierten Tinnitus
Roland Moschen, Innsbruck

Anschl. Diskussion und Fallvorstellung

POLLINEX® Quattro 4

Das Pollen-Allergoid mit MPL®*

MPL® Patentiertes Adjuvans

- Präsaisonale Ultra-Kurzzeittherapie[1]
- 4 Injektionen sind 1 Behandlungsjahr[1]
- Synergistische Kombination MPL®* + MCT®** verstärkt die Immunantwort[2]

Für Kinder ab 5 Jahren[3]

A/1010/21-A/11

*Monophosphoryl-Lipid A, ** Mikrokristallines L-Tyrosin als Depotträger

1.) Injektionen innerhalb von 3 – 8 Wochen bei einer empfohlenen Behandlungsdauer von 3 – 5 Jahren, gemäß FI POLLINEX® Quattro Plus 1,0 ml; Stand: Januar 2019

2.) Untersucht im Mausmodell: Wheeler A.W. et. al. 2001; Int Arch Allergy Immunol;126:135-139.

3.) Fachinformation POLLINEX® Quattro Plus 1,0 ml, Stand der Information Januar 2019

Aluminium free company

Bencard Allergie GmbH – Österreich
Stiftgasse 18/5-6, 1070 Wien
Tel. (01) 606 11 11
Fax (01) 606 11 24
www.bencard.com

Bencard Allergie
Wir denken weiter.

Wissenschaftliches Programm HNO

Freitag, 24. September 2021

14:00 - 14:45	Gutachterliche Aspekte der Berufskrankheiten

Saal Strassburg

Moderation: Wolfgang W. Kuchler, Graz

Neues zu Berufskrankheiten und zum Entschädigungsrecht
Tilman Brusis, Köln

Rechtsfolgen der Nichtmeldung einer Berufserkrankung
Gerhard Stingl, Graz

Anlagebedingte versus chronisch lärmbedingte Hochtonschwerhörigkeit – kann man sie unterscheiden?
Olaf Michel, Brüssel

Bewertung von Hörverlust und Tinnitus in medizinischen Sachverständigen-Gutachten
Hans E. Eckel, Klagenfurt & Christian Walch, Graz

14:45 - 15:00	Kaffeepause / Besuch der Industrieausstellung
15:00 - 15:45	Update Hörsturz

Saal Innsbruck

Moderation: Peter Franz, Wien
Stefan Plontke, Halle

Systematischer Review und Meta-Analyse zur intratympanalen Glukokortikoidtherapie bei Hörsturz
Stefan Plontke, Halle

Therapie an der Wiener Klinik
Christoph Arnoldner, Wien

Lässt sich die Erholung des Hörvermögens nach einem Hörsturz durch klinische Parameter vorhersagen?
Peter Franz, Wien

15:00 - 15:45	HNO-Aspekte bei tropenmedizinischen Erkrankungen

Saal Brüssel

Vortragender: Erich Schmutzhard, Innsbruck

Freitag, 24. September 2021

15:00 - 15:45	Sitzung der ARGE Neurootologie

ARGE Saal Strassburg

Moderation: Christian Walch, Graz
Arne-Wulf Scholtz, Innsbruck

15:45 - 16:00	Pause

16:00 - 16:45	Pädiatrische HNO: Gleichgewichtsstörungen im Kindesalter

Saal Innsbruck

Moderation: Andreas Temmel, Wien
Katharina Meng, Wien

Meilensteine in der Gleichgewichtsentwicklung
Katharina Meng, Wien

Gleichgewichtsuntersuchungen beim Kind
Katharina Meng, Wien

Otitis und Gleichgewichtsstörungen
Andreas Temmel, Wien

Benign Vertigo of Childhood
Andreas Temmel, Wien

16:00 - 16:45	Satellitensymposium ALK-Abello

Saal Brüssel

ALK

Details siehe Seite 59

16:00 - 16:45	Wie unser Gehirn Sprache analysiert: neuronale Korrelate von Sprachperzeption

Saal Strassburg

Moderation: Sonja Rossi, Innsbruck

Welche Erkenntnisse liefern uns die Elektroenzephalographie und die funktionelle Nahinfrarotspektroskopie zur neuronalen Sprachverarbeitung?
Sonja Rossi, Innsbruck

Objektive elektrophysiologische Marker des Lautspracherwerbs bei jungen CI-versorgten Kindern
Anja Hahne, Dresden

Freitag, 24. September 2021

16:50 - 17:35	Sitzung der ARGE Pädiatrie

ARGE Saal Innsbruck

Vorsitz: Andreas Temmel, Wien

16:50 - 17:35	Sitzung der ARGE Allergologie

ARGE Saal Brüssel

Vorsitz: Petra Zieglmayr, Wien

16:50 - 17:35	Update Speicheldrüsen (inkl. Sitzung der ARGE Schilddrüse/Speicheldrüsen)

Saal Strassburg

Moderation: Markus Brunner, Wien

Preliminäre Ergebnisse der prospektiven Drainage-Studie nach Parotidektomie
Claudia Lill, Wien

Therapierichtlinien bei Speicheldrüsenmalignomen
Lorenz Kadletz-Wanke, Wien

Übersicht über die Sialendoskopie
Gregor Heiduschka, Wien

Samstag, 25. September 2021

08:00 - 09:30 Die Rehabilitation des Hörens: ein Ausblick in die Zukunft

Saal Innsbruck

Moderation: Patrick G. Zorowka, Innsbruck

Hören mit Licht? Auf dem Weg zum optischen CI
Tobias Moser, Göttingen

Gentherapie der Taubheit
Ellen Reisinger, Tübingen

Wohin entwickelt sich die mikrochirurgische Ohr- und Felsenbeinchirurgie?
Stefan Volkenstein & Stefan Dazert, Bochum

08:00 - 09:30 Round Table: Niederlassung und Krankenhaus – zwei Systeme auf der Suche nach einem gemeinsamen Weg

Saal Brüssel

Moderation: Jan Andrle, Reutte

Diskussionsrunde mit Impulsvorträgen

Teilnehmer:
Jan Andrle, Reutte
Claudia Lill, Wien
Wolfgang Luxenberger, Frohnleiten
Joachim Schmutzhard, Innsbruck

Wissenschaftliches Programm HNO

Samstag, 25. September 2021

08:00 - 09:30 Chronische Rhinosinusitis

FV 7 Saal Strassburg

Moderation: Axel Wolf, Graz
Verena Niederberger-Leppin, Wien

FV 7-1 *(8+2)** **Das nasale Mikrobiom bei Patienten mit chronischer Rhinosinusitis**
Axel Wolf / Christine Moissl-Eichinger / Christina Kumpitsch / Peter Valentin Tomazic, Graz

PN 4 *(4+1)** **Prävalenz und Symptombelastung von Nasenpolypen in einer großen österreichischen Population**
Nicholas Campion / Rebecca Kohler / Robin Ristl / Sergio Villazala-Merino / Julia Eckl-Dorna / Verena Niederberger-Leppin, Wien

FV 7-2 *(8+2)** **Transkriptomprofile von Epithel- und Mastzellen nasaler Polypen zeigen eine stärker betonte Typ2 Immunantwort bei N-ERD (NSAID exacerbated respiratory disease) Patienten**
Julia Eckl-Dorna / Christine Bangert / Sergio Villazala-Merino / Martin Fahrenberger / Thomas Krausgruber / Wolfgang Bauer / Victoria Stanek / Nicholas J. Campion / Verena Niederberger-Leppin / Tamara Quint / Christoph Bock / Sven Schneider, Wien

FV 7-3 *(8+2)** **Risikofaktoren für Revisionsoperationen bei chronischer Rhinosinusitis**
Selmir Hamidovic / Christian A. Müller / David T. Liu, Wien

FV 7-4 *(8+2)** **Endoscopic sinus surgery for chronic rhinosinusitis independently leads to less antibiotics and oral corticosteroids usage**
Marlene Speth / Isabelle Gengler / Katie M. Phillips / Ahmad R. Sedaghat, Aarau / Cincinnati

FV 7-5 *(8+2)** **Unterschiede in der Lebensqualität von Männern und Frauen mit CRSwNP und AERD**
Tina Bartosik / David Liu / Nicholas Campion / Sergio Villazala-Merino / Stefan Janik / Valerie Dahm / Christian Müller / Erich Vyskocil / Victoria Stanek / Tamara Quint / Christine Bangert / Julia Eckl-Dorna / Sven Schneider, Wien

FV 7-6 *(8+2)** **Patientenbefragung nach Therapie mit Dupilumab**
Katharina Gangl / Tina Bartosik / David Liu / Christian Müller / Birgit Knerer / Julia Eckl-Dorna / Sven Schneider, Wien

FV 7-7 *(8+2)** **Dizziness predicts history of migraine in chronic rhinosinusitis patients**
Marlene Speth / Katie M. Phillips / Ahmad R. Sedaghat, Aarau / Cincinnati

PN 5 *(4+1)** **Postoperative Pilzbesiedlung eines mit Mometason beschichteten Sinus Stents (Propel Mini ®) im Recessus frontalis**
Markus Stadlmayr / Monika Cartellieri, Wien

* (Sprech- + Diskussionszeit in Minuten) | FV (= Freier Vortrag) | PN (= Impulsvortrag/ePoster)

Samstag, 25. September 2021

09:30 - 10:00	Kaffeepause / Besuch der Industrieausstellung

10:00 - 10:45 Round Table: Die Zukunft der Phoniatrie D-A-CH

Saal Innsbruck

Moderation: Peter Kummer, Regensburg
Patrick G. Zorowka, Innsbruck
Jörg Bohlender, Zürich

Die Zukunft der Phoniatrie in Deutschland
Peter Kummer, Regensburg

Die Zukunft der Phoniatrie in Österreich
Patrick G. Zorowka, Innsbruck

Die Zukunft der Phoniatrie in der Schweiz
Jörg Bohlender, Zürich

10:00 - 10:45 Heuschnupfen – reichen mir Gräser und Birke oder muss ich mehr wissen?

Saal Brüssel

Moderation: Petra Zieglmayer, Wien
Katharina Gangl, Wien

Pollenallergien abseits von Birke und Gräser - Alles nur sekundär?
Peter Ostertag, Kufstein

Analyse der lokalen nasalen Zytokinproduktion während der Sofort- und Spätphasenreaktion nach nasaler Provokation mit Birkenpollenextrakt
Nicholas Campion, Wien

Schimmelpilzallergie – sind unsere Berührungsängste berechtigt?
Katharina Gangl, Wien

Samstag, 25. September 2021

10:00 - 10:45 Daten – und was sie verraten

FV 8 Saal Strassburg

Moderation: Dominik Riss, Wien
Sebastian Rösch, Salzburg

FV 8-1 *(8+2)**
Erfahrungen bei der Integration von Altdaten in die HNO-Tumordatenbank der Salzburger HNO-Klinik
Sebastian Rösch / Patrizia Krotsch / Gerd Rasp, Salzburg

FV 8-2 *(8+2)**
Notfälle in der Hals-Nasen-Ohrenheilkunde: Eine Analyse von 28476 PatientInnen
David T. Liu / Mateo Lucic / Franziska Pichler / Christian A. Müller, Wien

FV 8-3 *(8+2)**
Diagnostik und Therapie der Schädelbasisosteomyelitis – Daten der Wiener HNO-Klinik
Alice Auinger / Valerie Dahm / Isabella Stanisz / Ursula Schwarz-Nemec / Christoph Arnoldner, Wien

FV 8-4 *(8+2)**
Schmerzen und Analgetika nach otologischen Operationen – ein Ländervergleich
Valerie Dahm / Justin Lui / Rudolfs Liepins / Joseph Chen / Trung Le / Christoph Arnoldner / Vincent Lin, Wien / Toronto

10:45 - 10:50	Pause

10:50 - 11:35 Hörimplantate – Ergebnisse

FV 9 Saal Innsbruck

Moderation: Wolfgang Elsäßer, Feldkirch
Josef Seebacher, Innsbruck

FV 9-1 *(8+2)**
Entwicklung einer passiven Mittelohrprothese mit konzentrischem Mikro-kugelgelenk in der Kopfplatte – erste Ergebnisse im Felsenbeinexperiment
Nicholas Bevis / Thomas Effertz / Dirk Beutner, Göttingen

FV 9-2 *(8+2)**
Ein audiologischer Vergleich verschiedener Stapesprothesen
Thomas Rasse / Thomas Keintzel / Lisa Niederwanger / Sophie Müller, Wels

FV 9-3 *(8+2)**
Long-Term Safety and Quality of Life in Sensorineural Hearing Loss: Short/ Long Incus Process Coupler
Stefan Edlinger / Philipp Schörg / Stefanie Muck / Astrid Magele / Georg Sprinzl, St. Pölten

FV 9-4 *(8+2)**
Erste Ergebnisse mit einer neuen Stapediusreflex-Fitting Methode für CI Patienten
Rudolfs Liepins / Dominik Riss / Alice Auinger / Clemens Honeder / Christoph Arnoldner / Damaris Platzer / Anke Tropitzsch / Katharina Thum / Thore Schade-Mann, Wien / Tübingen

* (Sprech- + Diskussionszeit in Minuten) | FV (= Freier Vortrag) | PN (= Impulsvortrag/ePoster)

Samstag, 25. September 2021

10:50 - 11:35 Roboterassistierte Chirurgie

FV 10 Saal Brüssel

Moderation: Wolfgang Freysinger, Innsbruck
Florian Kral, Innsbruck

FV 10-1 *(8+2)** **Erfahrungen mit der transoralen robotischen Tumorchirurgie in der HNO: Eine retrospektive Multicenter-Analyse und Ausblicke**
Christoph Winkler / Andreas Strobl / Lijian Chi / Thomas J. Schmal / Maximilian Hartl / Martin Burian / Michael Formanek, Wien / Linz

FV 10-2 *(8+2)** **Erste Ergebnisse der Transoralen Roboterassistierten Chirurgie (TORS) an der Universitätsklinik für HNO Wien**
Stefan Janik / Lorenz Kadletz-Wanke / Gregor Heiduschka / Georg Haymerle, Wien

FV 10-3 *(8+2)** **Robotergestützte CI-Implantation: Machbarkeit mit Routinebildgebung**
Alice Auinger / Valerie Dahm / Rudolfs Liepins / Dominik Riss / Christoph Arnoldner, Wien

FV 10-4 *(8+2)** **Acceptance of patients towards task-autonomous robotic cochlear implantation: an exploratory study**
Bernhard Jank / Markus Haas / Dominik Riss / Wolf Dieter Baumgartner, Wien

10:50 - 12:30 Workshop: Lymphknotendiagnostik (inkl. Sitzung der ARGE Ultraschall)

Saal Strassburg

Workshopleiter: Stefan Meng, Wien
Klaus Jakse, Graz
Helmut Schaller, Lienz

Separate Anmeldung zum Workshop im Voraus ist erforderlich!
Die Teilnahme ist nur in Verbindung mit einer Anmeldung zum Kongress möglich und ist kostenlos.

Maximale Teilnehmerzahl: 30 Personen.

Anmeldung unter: hno21@mondial-congress.com

11:35 - 11:40 Pause

* (Sprech- + Diskussionszeit in Minuten) | FV (= Freier Vortrag) | PN (= Impulsvortrag/ePoster)

Samstag, 25. September 2021

11:40 - 12:30 Cochlea Implantation – diagnostische und chirurgische Aspekte

FV 11 Saal Innsbruck

Moderation: Thomas Keintzel, Wels-Grieskirchen
Joachim Schmutzhard, Innsbruck

FV 11-1 *(8+2)** **f-MRT Untersuchungen postlingual einseitig ertaubter PatientInnen**
Raimund Kleiser / Carola Widmann / Sibylle Wimmer / Thomas Rasse / Agnes Koller / Lisa Niederwanger / Stephan Meckel / Thomas Keintzel, Linz / Wels-Grieskirchen

FV 11-2 *(8+2)** **Vollständig implantierbares Mikrophon für Cochlea-Implantate durch berührungslose faseroptische Interferometrie der akustischen Amboßschwingungen**
Robert Pavelka / Zoran Djinovic / Milos Tomic / Georg Sprinzl / Hannes Traxler / Julia Dworan / Julia Müller, Wr. Neustadt / Belgrad / St. Pölten / Wien

FV 11-3 *(8+2)** **Intraoperative Messung des Restgehörs bei der Cochlea Implantation**
Oliver Adunka, Columbus

FV 11-4 *(8+2)** **Etablierung der Cochleaimplantation in einem Großtiermodell**
Christoph Arnoldner / Michael Nieratschker / Clemens Honeder / Erdem Yildiz, Wien

FV 11-5 *(8+2)** **Evaluierung des Insertionstraumas nach Cochleaimplantation im Minipig**
Erdem Yildiz / Michael Nieratschker / Rudolf Glueckert / Clemens Honeder / Christoph Arnoldner, Wien / Innsbruck

11:40 - 12:30 Riechfunktion

FV 12 Saal Brüssel

Moderation: Andreas Gunkel, Innsbruck
Arne-Wulf Scholtz, Innsbruck

FV 12-1 *(8+2)** **Der Sniffin' Sticks Parosmie Test (SSParoT): erste Patientendaten**
Bertold Renner / David Liu / Gerold Besser / Antje Welge-Lüssen / Christian A. Müller, Wien / Dresden / Erlangen / Basel

FV 12-2 *(8+2)** **Einflussfaktoren für eine klinisch relevante Verbesserung des Riechvermögens nach Riechtraining: Eine retrospektive Untersuchung an 601 Probanden**
David T. Liu / Robert Pellegrino / Maha Sabha / Altundag Aytug / Michael Damm / Sophia Poletti / Ilona Croy / Antje Haehner / Anna Oleszkiewicz / Mandy Cuevas / Thomas Hummel, Wien / Dresden / Knoxville / Istanbul / Köln / Wroclav

FV 12-3 *(8+2)** **Parosmie ist ein positiver Prädiktor für eine relevante Verbesserung des Riechvermögens nach Riechtraining**
David T. Liu / Maha Sabha / Michael Damm / Carl Philpott / Anna Oleszkiewicz / Antje Haehner / Thomas Hummel, Wien / Dresden / Köln / Norwich / Wroclav

FV 12-4 *(8+2)** **Die Assoziation zwischen der Selbsteinschätzung des Grund- und Feingeschmacks und der Lebensqualität von Patienten mit Riechstörungen**
David T. Liu / Gerold Besser / Bernhard Prem / Gunjan Sharma / Marlene Speth / Ahmad R. Sedaghat / Christian A. Müller, Wien / Aarau / Cincinnati

* (Sprech- + Diskussionszeit in Minuten) | FV (= Freier Vortrag) | PN (= Impulsvortrag/ePoster)

ePoster mit Impulsvortrag:

FV 2 / PN 1
Impact of 8th TNM classification on staging and therapy in oropharyngeal squamous cell carcinoma
Prisca Pondorfer-Schäfer / Anna Strasser / Thomas Weiland / Axel Wolf / Luka Brcic / Dietmar Thurnher / Ulrich Moser / Katarzyna Lukasiak / Peter Kiss, Graz

FV 5 / PN 2
Auswertung der nasopharyngealen PCR- SARS-CoV-2 Abstriche der Mitarbeiter des UK Krems von Beginn der Pandemie bis dato
Gregor Fischer / Heinz Jünger, Krems

FV 6 / PN 3
Atypischer Granularzelltumor des Larynx bei einem 8 Jahre alten Kind
Lukas Poyntner / Markus Hahn / Burkhard Simma / Felix Offner / Wolfgang Elsäßer, Feldkirch

FV 7 / PN 4
Prävalenz und Symptombelastung von Nasenpolypen in einer großen österreichischen Population
Nicholas Campion / Rebecca Kohler / Robin Ristl / Sergio Villazala-Merino / Julia Eckl-Dorna / Verena Niederberger-Leppin, Wien

FV 7 / PN 5
Postoperative Pilzbesiedlung eines mit Mometason beschichteten Sinus Stents (Propel Mini ®) im Recessus frontalis
Markus Stadlmayr / Monika Cartellieri, Wien

ePoster ohne Impulsvortrag:

PN 7
Epistaxis ≠ Epistaxis
Markus Stadlmayr / Monika Cartellieri, Wien

PN 8
Die nasalen Schäden der Polytoxikomanie – Ein Casereport
Antonela-Larisa Ionut / Claudia Granzer / David Varga, Eisenstadt

PN 9
„Endoscopic Tent Tracheotomy" (ETT)
Kathrin Mair, Lienz

PN 10
Septumplastiken verursachen keine signifikante post-operative Sensibilitätsstörung am weichen Gaumen
Alexandros Andrianakis / Magdalena Bachlechner / Josef Kainz / Valentin Herber / Michael Payer / Peter Valentin Tomazic, Graz

PN 11
Sinunasales Schleimhautmelanom: Behandlungsstrategien und Überlebensraten für eine seltene Krankheitsentität. Eine single-center Erfahrung
Alexandros Andrianakis / Peter Kiss / Markus Pomberger / Axel Wolf / Dietmar Thurnher / Peter Valentin Tomazic, Graz

PN 12
Die Ausdehnung des optico-carotid recess ist signifikant mit dem Vorhandensein von knöchernen Dehiszenzen und der Knochendicke assoziiert
Alexandros Andrianakis / Peter Kiss / Ulrich Moser / Axel Wolf / Clemens Holzmeister / Amir Koutp / Peter Grechenig / Ulrike Pilsl / Peter Valentin Tomazic, Graz

PN 13
Radiologische Marker der Riechspalte und Riechleistung bei chronischer Rhinosinusitis
David T. Liu / Ursula Schwarz-Nemec / Bertold Renner / Gerold Besser / Christian A. Müller, Wien / Erlangen / Dresden

PN 14
Adaptationen der Lebensqualität bei Störungen des Geruchsinnes während der COVID-19 Pandemie
David T. Liu / Bernhard Prem / Gerold Besser / Bertold Renner / Christian A. Müller, Wien / Erlangen / Dresden

PN 15
Digitale Volumentomographie – Messung der Genauigkeit bei der Abbildung der Nasennebenhöhlen am Phantom – Eine strahlenarme Alternative zur konventionellen Computertomographie?
Peter Kiss / Alexandros Andrianakis / Ulrich Moser / Barbara Kirnbauer / Valentin Taucher / Peter Valentin Tomazic / Axel Wolf, Graz

PN 16
Klinische Risikofaktoren in der Ausbildung metachroner Metastasen bei kutanen Kopf-Hals-Plattenepithelkarzinomen
Barbara Reitberger, München

PN 17
Mikrobiom des Nasenrachens bei hypertrophen Adenoiden im Vergleich zu „gesunden" Kindern
Ulrich Moser / Alexandros Andrianakis / Clemens Holzmeister, Graz

PN 18 **Geschlechtsspezifische Unterschiede in der Durchführbarkeit des pre-lacrimal window approach**
Alexandros Andrianakis / Ulrich Moser / Axel Wolf / Peter Kiss / Clemens Holzmeister / Damianos Andrianakis / Peter Valentin Tomazic, Graz

PN 19 **Erhalt der Nasenmuscheln während transnasaler, endoskopischer Tumorresektion an der vorderen Schädelbasis - Yes, we can!**
Alexandros Andrianakis / Axel Wolf / Peter Valentin Tomazic / Michael Mokry / Georg Clarici / Etienne Holl / Thomas Weiland / Peter Kiss / Sarah Vasicek / Anna Brunner / Christian Lehner / Johannes Schwarz / Verena Gellner, Graz

PN 20 **Funktionelle Unterschiede zwischen Primärverschluss und Lappenrekonstruktion bei Tumorfrühstadien des Zungenkarzinoms**
Katharina El-Shabrawi / Naglaa Mansour / Andreas Knopf, München / Freiburg

PN 21 **Investigation on the interactions between adipose tissue derived mesenchymal stem cells and squamous cell carcinoma cells from the head-and-neck-area**
Antonia Dierks / Anja Pickhard / Barbara Wollenberg / Michael Siegl / David Utz / Maria Buchberger, München

PN 22 Zurückgezogen

PN 23 **The nasal microbiome in the therapy of chronic rhinosinusitis**
Thomas Hirsch / Axel Wolf / Christine Moissl-Eichinger / Peter Valentin Tomazic, Graz

PN 24 **Hat die Dauer der einseitigen Taubheit (SSD) eine Auswirkung auf die Lebensqualität der Patienten nach Cochlea-Implantation?**
Franz Muigg / Heike Kühn / Viktor Weichbold, Innsbruck / Würzburg

PN 25 **Patientenakzeptanz neuer therapeutischer Optionen bei Personen mit sensorineuralem Hörverlust**
Matthias Lembacher / Christoph Arnoldner / Lukas Landegger, Wien

PN 26 **Effekt der Probenentnahme von Nasensekret auf die lokale Zytokinausschüttung**
Nicholas Campion / Sergio Villazala-Merino / Ryan Thwaites / Victoria Stanek / Aldine Tu / Helen Killick / Eleftheria Pertsinidou / Celine Nemethy / Lisa Nemec / Josef Toth / Renate Fröschl / Thomas Perkmann / Katharina Gangl / Sven Schneider / Robin Ristl / Ian Scott / Suzanne Cohen / Magnus Molin / Margit Focke-Tejkl / Trevor Hansel / Rudolf Valenta / Verena Niederberger-Leppin / Julia Eckl-Dorna, Wien / London / Cambridge / Uppsala

PN 27 **Kartierung der Kinetik von Antikörperantworten und Veränderungen der Hautpricktest-Empfindlichkeit nach nasaler Allergenprovokation**
Nicholas Campion / Sergio Villazala-Merino / Victoria Stanek / Aldine Tu / Celine Nemethy / Lisa Nemec / Josef Toth / Renate Fröschl / Thomas Perkmann / Katharina Gangl / Sven Schneider / Robin Ristl / Margit Focke-Tejkl / Rudolf Valenta / Verena Niederberger-Leppin / Julia Eckl-Dorna, Wien

PN 28 **Akute Entfernung eines ca. 1x1cm großen Glassstückes aus der Trachea – eine 1-jährige Leidensgeschichte**
Claudia-Diana Pulbere / Stefan Edlinger / Georg Sprinzl, St. Pölten

PN 29 **Richtungshören bei Patienten mit bimodaler Versorgung mit Hörgerät und Cochlea-Implantat**
Josef Seebacher / Philipp Zelger / Joachim Schmutzhard / Patrick G. Zorowka, Innsbruck

PN 30 **Surgical Experience and Early Audiological Outcomes with the New Active Transcutaneous Bone Conduction Implant: Bonebridge 602**
Georg M. Sprinzl / Philipp Schoerg / Stefan H. Edlinger / Astrid Magele, St. Pölten

Donnerstag, 23. September 2021

10:00 - 10:45 Cochlear | Cochlear™ Osia® System - ein Hörimplantat neu erfunden

Saal Brüssel

Anton Zehentbauer, Wien
Christian Supper, Wien
Thomas Keintzel, Wels-Grieskirchen
Gerd Rasp, Salzburg

11:00 - 11:45 Neuroth | BrainHearing Technologie bei Hörgeräten

Saal Brüssel

Horst Warncke, Hamburg

14:45 - 15:30 NOVARTIS | Ein Antikörper - mehrere Affären:
IgE als Schlüsselfaktor in Nasenpolypen und anderen Erkrankungen

Saal Brüssel

Petra Zieglmayer, Wien

15:45 - 16:30 MSD | Der herausfordernde HNSCC-Patient in der täglichen Praxis

Saal Brüssel

Gabriele Gamerith, Innsbruck
Thorsten Füreder, Wien

Freitag, 24. September 2021

08:00 - 09:30 SANOFI | United Airway Disease – ein alter Hut?

Saal Strassburg

08:00 Uhr:
Frühstück

08:30 Uhr:
Nase und Lunge – Typ 2 Inflammation im Spotlight
Peter Ostertag, Kufstein

Vom Konzept zum Patienten – Herausforderungen im Alltag
Ljilja Bektic-Tadic, Innsbruck

13:00 - 14:30 MED-EL

Saal Brüssel

13:00 - 13:45 Schwabe | Alles dreht sich … und bewegt sich

Saal Strassburg

Andreas Temmel, Wien

16:00 - 16:45 ALK-Abello

Saal Brüssel

Evidenzbasierte Medizin, nicht zu machen in der AIT?
Claus Bachert, Gent/Krefeld

Aussteller & Sponsoren

HNO

ADVANCED BIONICS, Fellbach, Deutschland

ALK-ABELLO Allergie-Service, Linz

Institut ALLERGOSAN, Graz

ATOS Medical, Troisdorf, Deutschland

AWOMED Medizintechnik, Linz

BENCARD Allergie, Wien

DR. BENTSENS NASENÖL, Salzburg

BESS Medizintechnik, Wels

COCHLEAR Austria, Wien

ENDODOCTOR, Neuhausen ob Eck, Deutschland

Andreas FAHL Medizintechnik-Vertrieb, Köln, Deutschland

HAL Allergy, Wien

HAPPERSBERGER OTOPRONT, Hohenstein, Deutschland

HARTLAUER Hörgeräte, Steyr

HENNIG Arzneimittel, Flörsheim am Main, Deutschland

INFECTOPHARM Arzneimittel und Consilium, Wien

INNOFORCE, Ruggell, Liechtenstein

INSPIRE MEDICAL SYSTEMS, Golden Valley, USA

INTRAMED, Wien

Verein der KEHLKOPFLOSEN und HALSATMER Österreich, Brunn/Gebirge

MED-EL Elektromedizinische Geräte, Wien

MEDTRONIC, Wien

Ferdinand MENZL Medizintechnik, Wien

MERCK, SHARP & DOHME, Wien

MYLAN Österreich, Wien

NEUMED, Harmannsdorf

NEUROTH, Lebring

Aussteller & Sponsoren

HNO

NOVARTIS Pharma, Wien

SANOFI GENZYME, Wien

SANONIQ, Wien

SCHWABE Austria, Wien

SIGMAPHARM Arzneimittel, Wien

Karl STORZ Endoskop Austria, Wien

STRYKER, Wien

WEBSINGER, Wolkersdorf

Carl ZEISS, Wien

Stand bei Drucklegung

Sprecher, Vorsitzende & Moderatoren

HNO

Adunka Oliver, Columbus 53
Ahmadi Navid, Wien 33
Andrle Jan, Reutte 48
Arnold Dirk, Jena 37
Arnoldner Christoph, Wien 45, 53
Auinger Alice, Wien 51, 52
Bachert Claus, Gent/Krefeld, ... 59
Bartosik Tina, Wien 49
Baumgartner Wolf-Dieter, Wien 40
Bektic-Tadic Ljilja, Innsbruck 36, 59
Bender Birte, Innsbruck 35
Berer Marion, Salzburg 35
Besser Gerold, Wien 42
Beutner Dirk, Göttingen 51
Bohlender Jörg, Zürich 50
Brkic Faris, Wien 35
Brunner Markus, Wien 35, 47
Brusis Tilman, Köln 45
Burian Martin, Linz 31
Caffier Philipp, Berlin 32
Campion Nicholas, Wien 49, 50
Caversaccio Marco, Bern 40
Dahm Valerie, Wien 33, 51
Dazert Stefan, Bochum 48
Dejaco Daniel, Innsbruck 36
Denk-Linnert Doris, Wien 31, 42
Dietz Andreas, Leipzig 30
Eckel Hans E., Klagenfurt 30, 45
Eckl-Dorna Julia, Wien 49
Edlinger Stefan, Wien 51
Elsäßer Wolfgang, Feldkirch 51
Erovic Boban, Wien 34
Feichtinger Johann, Linz 31
Fischer Gregor, Krems 38, 42
Fischler Franz, Innsbruck 29
Fleischhacker Wolfgang, Innsbruck 29
Förster Gerhard, Gera 25, 30
Franz Peter, Wien 45
Freysinger Wolfgang, Innsbruck 52
Füreder Thorsten, Wien 30, 58
Gadenstätter Anselm J., Wien 38
Galvan Oliver, Innsbruck 25, 31, 42
Gamerith Gabriele, Innsbruck 58
Gangl Katharina, Wien 49, 50
Ganswindt Ute, Innsbruck 30
Glueckert Rudolf, Innsbruck 33
Grasl Stefan, Wien 34, 42
Gstöttner Wolfgang, Wien 41
Gunkel Andreas, Innsbruck 53
Guntinas-Lichius Orlando, Jena 37
Haas Markus, Wien 34
Hahne Anja, Dresden 46
Hamidovic Selmir, Wien 49
Haymerle Georg, Wien 35
Heidbreder Anna, Innsbruck 35
Heiduschka Gregor, Wien 34, 47
Hey Christiane, Marburg 31
Höller Alexander, Innsbruck 25
Hoppe Ulrich, Erlangen 40
Ilgner Justus, Aachen 41
Jakse Klaus, Graz 52
Janik Stefan, Wien 42, 52
Jank Bernhard, Wien 34, 52
Kadletz-Wanke Lorenz, Wien 34, 47
Kainz Josef, Graz 37, 39
Kastellis Georg, Bad Arolsen 43
Keintzel Thomas, Wels-Grieskirchen . . 39, 40, 53, 58
Klavacs Katharina, Wien 32
Knerer-Schally Birgit, Wien 37
Koci Viktor, Innsbruck 25
Kral Florian, Innsbruck 52
Kuchler Wolfgang W., Graz 27, 45

Sprecher, Vorsitzende & Moderatoren

HNO

Kummer Peter, Regensburg 50
Landegger Lukas, Wien 33
Leja Annette, Innsbruck 29
Leonhard Matthias, Wien 25, 30
Liepins Rudolfs, Wien 51
Lill Claudia, Wien 35, 36, 47, 48
Liu David T., Wien 38, 51, 53
Luxenberger Wolfgang, Frohnleiten 27, 48
Maier Tobias, Wien 34
Marksteiner Josef, Hall i.T. 41
Maurer Joachim, Mannheim 35
Meng Katharina, Wien 46
Meng Stefan, Wien 52
Michel Olaf, Brüssel 45
Mlynski Robert, Rostock 40
Moschen Roland, Innsbruck 43
Moser Tobias, Göttingen 48
Müller Christian A., Wien 38, 43
Müller Joachim, München 41
Nawka Tadeus, Berlin 32
Nevinny-Stickel Meinhard, Innsbruck 31
Niederberger-Leppin Verena, Wien 49
Nieratschker Michael, Wien 33
Ostertag Peter, Kufstein 50, 59
Pavelka Robert, Wiener Neustadt 39, 53
Penz Tanja, Innsbruck 25
Plontke Stefan, Halle 41, 45
Pototschnig Claus, Innsbruck 25, 30, 37
Poyntner Lukas, Feldkirch 42
Rambold Holger A., Altötting 41
Rasp Gerd, Salzburg 40, 58
Rasse Thomas, Wels 51
Raunig Hermann, Spittal/Drau 37
Reichel Christoph, München 35
Reisinger Ellen, Tübingen 48
Renner Bertold, Dresden 53
Riechelmann Herbert, Innsbruck 31
Riss Dominik, Wien 37, 51
Rösch Sebastian, Salzburg 51
Rossi Sonja, Innsbruck 46
Runge Annette, Innsbruck 31
Rungger Markus, Innsbruck 25
Saidov Nodir, Wien 33
Schaller Helmut, Lienz 52
Scheiflinger Alexandra, Wien 34
Schmutzhard Erich, Innsbruck 45
Schmutzhard Joachim, Innsbruck 40, 48, 53
Schneider Sven, Wien 36
Schneider-Stickler Berit, Wien 25, 30, 32
Schnöll Julia, Wien 34
Scholtz Arne-Wulf, Innsbruck 41, 46, 53
Schopf Stefan, Bad Aibling 36
Schrott-Fischer Anneliese, Innsbruck 33
Seebacher Josef, Innsbruck 51
Seist Richard, Wien 33
Seppi Klaus, Innsbruck 43
Simon Christian, Lausanne 30
Sparr Carmen, Wien 34
Speth Marlene, Aarau 49
Sprinzl Georg, St. Pölten 41
Stadlmayr Markus, Wien 49
Steinbichler Teresa, Innsbruck 31
Stelter Klaus, Rosenheim 36
Stemberger Regina, Innsbruck 41
Stingl Gerhard, Graz 27, 45
Stoffels Andreas, Linz 40
Strasser Anna, Graz 34
Supper Christian, Wien, ... 58
Temmel Andreas, Wien 46, 47, 59
Thurnher Dietmar, Graz 30
Tomazic Peter V., Graz 36
Volk Gerd Fabian, Jena 37

Sprecher, Vorsitzende & Moderatoren

Volkenstein Stefan, Bochum 48
Völklein Claudia, Innsbruck 37
Walch Christian, Graz 41, 45, 46
Warncke Horst, Hamburg 58
Weber Bertram, Innsbruck 25
Weiland Thomas, Graz 42
Welge-Lüssen Antje, Basel 43
Welkoborsky Hans-Jürgen, Hannover 38
Wild Dominik, Ried im Innkreis 27
Winkler Christoph, Wien 52
Wöhner Luzia, Jena 37
Wolf Axel, Graz 35, 49
Yildiz Erdem, Wien 42, 53
Zehentbauer Anton, Wien 58
Zieglmayer Petra, Wien 47, 50, 58
Zorowka Patrick G., Innsbruck 27, 29, 48, 50

Fachkurzinformationen

Dupixent 300 mg Injektionslösung in einer Fertigspritze
Dupixent 300 mg Injektionslösung im Fertigpen
Dupixent 200 mg Injektionslösung in einer Fertigspritze
Dupixent 200 mg Injektionslösung im Fertigpen
Dieses Arzneimittel unterliegt einer zusätzlichen Überwachung. Dies ermöglicht eine schnelle Identifizierung neuer Erkenntnisse über die Sicherheit. Angehörige von Gesundheitsberufen sind aufgefordert, jeden Verdachtsfall einer Nebenwirkung zu melden. Hinweise zur Meldung von Nebenwirkungen, siehe Abschnitt 4.8 der Fachinformation.

• Qualitative und quantitative Zusammensetzung: Jede Fertigspritze zur einmaligen Anwendung enthält 300 mg Dupilumab in 2 ml Lösung (150 mg/ml). Jede Fertigspritze zur einmaligen Anwendung enthält 200 mg Dupilumab in 1,14 ml Lösung (175 mg/ml). Jeder Fertigpen zur einmaligen Anwendung enthält 300 mg Dupilumab in 2 ml Lösung (150 mg/ml). Jeder Fertigpen zur einmaligen Anwendung enthält 200 mg Dupilumab in 1,14 ml Lösung (175 mg/ml). Dupilumab ist ein vollständig humaner monoklonaler Antikörper der an die Alpha-Untereinheit des Interleukin-(IL-)-4 Rezeptors bindet, wodurch die IL-4-/IL-13-Signalwege gehemmt werden. Er wird mittels rekombinanter DNA-Technologie in Ovarialzellen des chinesischen Hamsters (Chinese Hamster Ovary, CHO) produziert. Liste der sonstigen Bestandteile: Argininhydrochlorid, Histidin, Polysorbat 80 (E 433), Natriumacetat, Essigsäure 99% (E 260), Sucrose, Wasser für Injektionszwecke. • Anwendungsgebiete: Atopische Dermatitis Erwachsene und Jugendliche: Dupixent wird angewendet zur Behandlung von mittelschwerer bis schwerer atopischer Dermatitis (AD) bei Erwachsenen und Jugendlichen ab 12 Jahren, die für eine systemische Therapie in Betracht kommen. Kinder von 6 bis 11 Jahre: Dupixent wird angewendet zur Behandlung von schwerer atopischer Dermatitis bei Kindern von 6 bis 11 Jahre, die für eine systemische Therapie in Betracht kommen. Asthma Dupixent ist angezeigt als Add-on-Erhaltungstherapie bei Erwachsenen und Jugendlichen ab 12 Jahren mit schwerem Asthma mit Typ-2-Inflammation, gekennzeichnet durch eine erhöhte Anzahl der Eosinophilen im Blut und/oder eine erhöhte exhalierte Stickstoffmonoxid-Fraktion (FeNO), siehe Abschnitt 5.1, das trotz hochdosierter inhalativer Kortikosteroide (ICS) plus einem weiteren zur Erhaltungstherapie angewendeten Arzneimittel unzureichend kontrolliert ist. zusätzlich 300 mg: Chronische Rhinosinusitis mit Nasenpolypen (Chronic rhinosinusitis with nasal polyposis, CRSwNP) Dupixent ist angezeigt als Add-on-Therapie mit intranasalen Kortikosteroiden zur Behandlung von Erwachsenen mit schwerer CRSwNP, die mit systemischen Kortikosteroiden und/oder chirurgischem Eingriff nicht ausreichend kontrolliert werden kann. • Gegenanzeigen: Überempfindlichkeit gegen den Wirkstoff oder einen der sonstigen Bestandteile. • Zulassungsinhaber: sanofi-aventis groupe, 54, rue La Boétie, 75008 Paris, Frankreich • Abgabe: Rezept- und apothekenpflichtig, wiederholte Abgabe verboten. • Pharmakotherapeutische Gruppe: Andere Dermatika, Mittel zur Behandlung der Dermatitis, exkl. Kortikosteroide, ATC-Code: D11AH05. Stand der Information: Juni 2021.

Weitere Angaben zu den besonderen Warnhinweisen und Vorsichtsmaßnahmen für die Anwendung, Wechselwirkungen mit anderen Arzneimitteln und sonstige Wechselwirkungen, Fertilität, Schwangerschaft und Stillzeit, Nebenwirkungen sowie ggf. Gewöhnungseffekten sind der veröffentlichten Fachinformation zu entnehmen.

Otanol 1 mg Ohrentropfen, Lösung
Zusammensetzung: Eine 0,5 ml Einzeldosis enthält: Ciprofloxacin, 1 mg (als Hydrochlorid). Hilfsstoffe: Glycerol, Polysorbat 20, Natriumacetat, Essigsäure, Methylcellulose (E 461), Natriumhydroxid oder Salzsäure (zur pH-Werteinstellung), Wasser für Injektionszwecke. Anwendungsgebiete: Topische Behandlung der chronisch-eitrigen Otitis media und der akuten Otitis externa, verursacht durch Ciprofloxacin-empfindliche Erreger. Die allgemein anerkannten Richtlinien für den angemessenen Gebrauch von antimikrobiellen Wirkstoffen sind zu berücksichtigen. Gegenanzeigen: Überempfindlichkeit gegen den Wirkstoff Ciprofloxacin, gegen andere Antibiotika vom Chinolontyp oder einen der sonstigen Bestandteile. Pharmakotherapeutische Gruppe: Otologika. Antiinfektiva; ATC-Code: S02AA15. Packungsgrößen: 20 Stück. Abgabe: Rezept- und apothekenpflichtig, wiederholte Abgabe verboten. Kassenstatus: Yellow Box, RE2. Zulassungsinhaber: Gebro Pharma GmbH, 6391 Fieberbrunn, Österreich. Stand der Information: Juni 2015. Weitere Angaben zu Warnhinweisen und Vorsichtsmaßnahmen für die Anwendung, Wechselwirkungen mit anderen Arzneimitteln und sonstigen Wechselwirkungen, Schwangerschaft und Stillzeit und Nebenwirkungen sowie Gewöhnungseffekten entnehmen Sie bitte der veröffentlichten Fachinformation.

Impressum

Name: Österreichische Gesellschaft für Hals-, Nasen- und Ohrenheilkunde, Kopf- und Halschirurgie

Druckerei: Friedrich Druck und Medien GmbH

Klimaneutral
Druckprodukt
ClimatePartner.com/11293-2108-1006

Notizen

HNO

Provox® Vega™ Puncture Set

Das Provox Vega Puncture Set ermöglicht nach der standardisierten und sicheren Durchführung der tracheoösophagealen Punktion das sofortige Einsetzen der Stimmprothese bei minimaler Vorbereitung.

- Das chirurgische All-in-One-Set
- Einsatzbereite und eingefädelte Stimmprothese
- Retrograder Einsatz der Stimmprothese

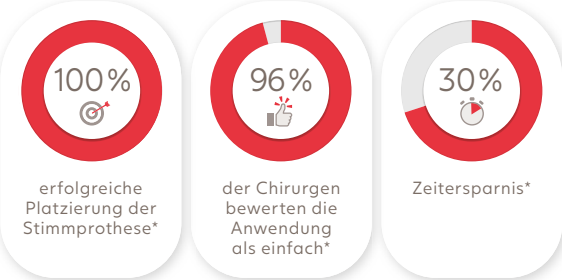

* Quelle: Hilgers FJ, Lorenz KJ, Maier H, Meeuwis CA, Kerrebijn JD, Vander P, V, et al. Development and (pre-) clinical assessment of a novel surgical tool for primary and secondary tracheoesophageal puncture with immediate voice prosthesis insertion, the Provox Vega Puncture Set. Eur Arch Otorhinolaryngol. 2013;270(1):255-62.

Atos
Breathing–Speaking–Living
atosmedical.com

Nase voll von Nasenpolypen?
DUPIXENT®!

Zielgerichtete Therapie gegen die zugrundeliegende Typ-2-Inflammation[1]

Reduktion der Nasenpolypen und der nasalen Kongestion/ Obstruktion[a,2]

Schnelle und anhaltende Verbesserung des Riechvermögens[b,2]

Revolutionieren Sie das Leben Ihrer Patienten mit schwerer unkontrollierter chronischer Rhinosinusitis mit Nasenpolypen (CRSwNP)* – **JETZT!**

DUPIXENT®
(Dupilumab)

Die duale Rezeptorblockade

* DUPIXENT® ist angezeigt als Add-on-Therapie mit intranasalen Kortikosteroiden zur Behandlung von Erwachsenen mit schwerer CRSwNP, die mit systemischen Kortikosteroiden und/oder chirurgischem Eingriff nicht ausreichend kontrolliert werden kann.[1]

a Signifikante Reduktion der Nasenpolypen bzw. der nasalen Kongestion/Obstruktion vs. Placebo; gemessen anhand mittlerer LS-Veränderung gegenüber Baseline des NPS- bzw. des NC-Scores

b Wirkeintritt unter DUPIXENT® (300 mg q2w) bereits in Woche 2 und anhaltend bis Studienende (Woche 52); gemessen anhand mittlerer LS-Veränderung gegenüber Baseline beim UPSIT-Score

1 DUPIXENT® Fachinformation, Stand Juni 2021. **2** Bachert C et al. The Lancet 2019; 394(10209):1638-1650. **3** Erstattungskodex der österreichischen Sozialversicherung, Stand September 2020; gilt nur für 300 mg Fertigspritze und Fertigpen.

Sanofi und Regeneron arbeiten gemeinsam an einem globalen Produktentwicklungsprogramm und an der Vermarktung von DUPIXENT®.

sanofi-aventis GmbH Österreich | SATURN Tower
Leonard-Bernstein-Straße 10 | A 1220 Wien | +43 1 80 185 - 0 | www.sanofi.at

MAT-AT-2100376 – 2.0 – 08/2021

Mit wegweisenden Therapien komplexen Erkrankungen begegnen.

SANOFI GENZYME

Fachkurzinformation siehe Seite 65